

# TRATAMENTE COSMETICE

DE ULTIMĂ GENERAȚIE



# ANUBIS

barcelona

intelligentcosmetics





ANUBIS

b a r c e l o n a

intelligent**cosmetics**

# INDEX

---

## LINIILE FACIALE

vi	VITAL LINE	Hidratează, catifelează și regenerează.
SZ	SENSITIVE ZUL	Previne și calmează.
ro	REGUL OIL	Reglează și echilibrează.
th	TOTAL HYDRATING	Hidratează și repară.
ne	NEW EVEN	Oxigenează, regenerează și revitalizează.
W	SHINING LINE	Protejează, depigmentează și iluminează.
C	POLIVITAMINIC	Efect antioxidant, repară și redensifică.
ex	EXCELLENCE	4 soluții anti - îmbătrânire: EXCELLENCE Q10 RETINOL EXCELLENCE 3Ts EXCELLENCE MARINE ESSENCE EXCELLENCE GLYCOVIAR

ex	EXCELLENCE EYE CONTOUR	Drenează și stimulează circulația.
ef	EFFECTIVITY	Soluția globală împotriva îmbătrânirii celulare.
Dtx	URBAN DETOX LINE	Scut de protecție.
m	MASK LINE	Măști faciale.
C	CONCENTRATE LINE	Concentrate faciale.
C	COMPLEMENTS	Produse complementare.

# INDEX

---

## LINIILE CORPORALE



RED SEAWEED Drenează și reduce celulita generalizată.

---



MODEL SEN Fermitate și mărirea sânilor.

---



C-L Soluții anticelulitice.

---



BODY LINE Regenerează, hidratează și îmbogățește.



REGENERATING LINE Previne și reduce vergeturile.

---



POST DEPIL Calmează după epilare.

---



COMPLEMENTS Produse complementare.

---



HAND & FOOT BEAUTY Protejează, repară și catifelează.



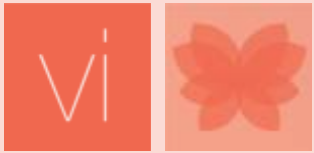

## VITAL LINE

Gamă special creată pentru tenul uscat sau deshidratat, ce oferă regenerare, hidratare optimă și un plus de catifelare, grație complexului de activi:

1

**Oligoelemente:** previn apariția primelor semne de îmbătrânire și estompează ridurile deja existente.

2

**Amino Acizi:** oferă protecție antioxidantă și repară structura pielii.

3

**Ingrediente phyto-active:** ajută la formarea de colagen și elastină.

### Indicații cosmetice:

Piele devitalizată și lipsită de luminozitate.  
Piele ce prezintă primele semne de îmbătrânire.  
Piele deshidratată.  
Piele ce prezintă riduri fine.

### Durată și frecvență:

**Durată ședință:** 1 oră.

**Tratament intensiv:** 10 sesiuni, de 2 ori/săpt.

**Mentenanță:** o sesiune pe lună.

**Contraindicații:** Nu există.



200 ml.

### VITAL LINE

#### Demachiant pentru ochi și buze

Make up Remover

**Descriere:** Demachiant sub formă de gel, ce curăță în profunzime tenul de impurități și machiaj.

**Utilizare:** Se aplică o cantitate redusă pe o dischetă demachiantă. Se poate folosi chiar și în cazul persoanelor care au gene false sau lentile de contact.

#### Ingrediente active:

**Agenți de curățare** – curăță tenul în profunzime, fără a agresa sau irita.

**Betaină** – ajută la dizolvarea sau emulsificarea substanțelor insolubile în apă, cum ar fi uleiul, grăsimea sau murdăria în general.

**Echipament special:** Nu se folosește.

#### Recomandări:

**Uz profesional:** când este necesar, în cadrul unui tratament cosmetic.

**Acasă:** în fiecare zi, dimineața și/sau seara.

**Precauții:** Nu există.

**Valabilitate:** 9 luni de la deschidere.

**Specificații:** Nu conține parabeni și uleiuri minerale.



250 ml.

### VITAL LINE

#### Loțiune 2 în 1

Make up Remover & Tonic

**Descriere:** Loțiune 2 în 1 sub formă de gel cu dublă acțiune: curăță tenul în profunzime și îl tonifică.

**Utilizare:** Se aplică direct pe fața ușor umezită și pe gât, prin masaj circular. Se îndalătură cu bureți sau apă.

#### Ingrediente active:

**Betaină** – ajută la dizolvarea sau emulsificarea substanțelor insolubile în apă, cum ar fi uleiul, grăsimea sau murdăria în general.

**Extract de nalbă sălbatică** – proprietăți emoliente.

**Extract de albăstreă** – calmează și hrănește tenul.

**Extract de panseluță** – proprietăți antioxidante și calmante.

**Extract de mac** – efect anti-inflamator.

**Mentol** – efect decongestionant.

**Echipament special:** Nu se folosește.

#### Recomandări:

**Uz profesional:** oricând este necesar, în cadrul unui tratament cosmetic.

**Acasă:** în fiecare zi, dimineața și/sau seara.

**Precauții:** Nu există.

**Valabilitate:** 12 luni de la deschidere.

**Specificații:** Nu conține parabeni și uleiuri minerale.



50 ml. 200 ml.

### VITAL LINE

#### Cremă cu colagen și elastină

Hidroelastin Cream

**Descriere:** Cremă de față ce hrănește, hidratează în profunzime tenul. Conferă tenului un plus de fermitate și elasticitate.

**Utilizare:** Se aplică pe tenul curat, prin masaj ușor până la absorbție totală.

#### Ingrediente active:

**Peptide de elastină** – oferă elasticitate și fermitate, reduce vizibil semnele de îmbătrânire.

**Peptide de colagen** – proprietăți hidratante și emoliente.

**Extract de albăstreă** – calmează și hrănește tenul.

**Extract de panseluță** – proprietăți antioxidante și calmante.

**Echipament special:** Nu se folosește.

#### Recomandări:

**Uz profesional:** în cadrul unui tratament cosmetic.

**Acasă:** în fiecare zi, dimineața și/sau seara.

**Precauții:** Nu există.

**Valabilitate:** 6/12 luni de la deschidere.

**Specificații:** Nu conține parabeni și uleiuri minerale. Conține filtru solar, SPF 6.



50 ml. 200 ml.

### VITAL LINE

#### Cremă cu colagen marin

Best Cream

**Descriere:** Cremă de față hidroliptică, cu efect calmant asupra tenului.

**Utilizare:** Se aplică pe tenul curat, prin masaj ușor până la absorbție totală.

#### Ingrediente active:

**Unt de Shea** – puternic efect hidratant.  
**Peptide de colagen** – proprietăți hidratante și emoliente.

**Extract de nalbă sălbatică** – proprietăți emoliente.

**Extract de mac** – efect anti-inflamator.

**Echipament special:** Nu se folosește.

#### Recomandări:

**Uz profesional:** în cadrul unui tratament cosmetic.

**Acasă:** în fiecare zi, dimineața și/sau seara.

**Precauții:** Nu există.

**Valabilitate:** 6/12 luni de la deschidere.

**Specificații:** Nu conține parabeni și uleiuri minerale. Conține filtru solar, SPF 6.

SZ



## SENSITIVE ZUL

**Gamă special creată pentru tenul sensibil/cuperozic, cu tendință de roșeață, iritație, descuamare sau deshidratare.**

Previne apariția iritațiilor, calmează și hidratează tenul.

Formula sa se bazează pe acțiunea a trei ingrediente principale:

1

### **Bisabolol**

Efect puternic anti-inflamator și de calmare. Asigură protecție împotriva agresiunilor externe. Întărește pereții capilarelor.

2

### **Azulena**

Efect puternic anti-inflamator și de calmare. Echilibrează filmul hidrolipidic al pielii.

3

### **Acid Lactic**

Repară stratul cornos al pielii. Favorizează formarea de collagen.

#### **Indicații cosmetice:**

- Piele atopică.
- Piele sensibilă și alergică sau care are nevoie de hidratare.
- Descuamare, roșeață și reacții alergice.

#### **Durăță și frecvență:**

- Timpul procesului: 1 oră.
- Tratament intensiv: 10 sesiuni, de 2 ori/săpt.
- Întreținere: de 2 ori / lună.

#### **Folosit cu echipament:**

- Sensitive Zul Concentrat poate fi combinat cu ionizare. Prima dată se folosește +, apoi -

#### **Contraindicații:**

- Nu există.

**DIVA**HAIR  
COSMETICS





250 ml.

**SENSITIVE ZUL**

**Lapte de curățare**

Cleansing Milk



1000 ml.



250 ml.

**SENSITIVE ZUL**

**Loțiune tonică**

Lotion



1000 ml.



50 ml.

**SENSITIVE ZUL**

**Cremă hidratantă**

Moisturizer Cream



200 ml.



6 amp. x 5 ml.

**SENSITIVE ZUL**

**Ser concentrat**

Concentrate



**Descriere:**

Lapte demachiant cu efecte de calmare și decongestionare.

**Utilizare:**

Se aplică pe față, gât și zona decolteului, printr-un masaj circular delicat. Se clătește cu apă.

**Ingrediente active:**

**Azulenă** – acțiune decongestionantă și proprietăți de calmare.

**Acid citric** – întărește capilarele și acționează ca un exfoliant blând.

**Echipament special:** Nu se folosește.

**Recomandări:**

*Uz profesional:* 2 ori/săpt.

*Acasă:* în fiecare zi, dimineața și/sau seara.

**Precauții:** Nu există.

**Valabilitate:** 12 luni de la deschidere.

**Specificații:** Nu conține alcool și uleiuri minerale.

**Descriere:**

Loțiune tonică ce revigorează, tonifică și hidratează în profunzime tenul.

**Utilizare:**

Se aplică pe față, gât și zona decolteului.

**Ingrediente active:**

**Bisabolol** – Proprietăți anti-inflamatorii.

**Aloe Vera Gel** – Proprietăți anti-alergenice.

**Colagen hidrolizat** – Repară stratul cornos.

**Uree** - Rol de hidratare.

**Echipament special:**

Se potrivește peeling-ului ultrasonic. A se verifica compatibilitatea cu echipamentul.

**Recomandări:**

*Uz profesional:* 2 ori/săpt.

*Acasă:* în fiecare zi, dimineața și/sau seara.

**Precauții:** Nu există.

**Valabilitate:** 12 luni de la deschidere.

**Specificații:** Nu conține alcool.

**Descriere:**

Cremă bogată în extract de mușetel cu rol de decongestionare, calmare și hidratare a pielii.

**Utilizare:**

Se aplică printr-un masaj delicat până când este absorbită complet.

**Ingrediente active:**

**Bisabolol** - proprietăți anti-inflamatorii.

**Acid Lactic** – protejează împotriva agenților externi.

**Azulenă** – acțiune decongestionantă și proprietăți de calmare.

**Acid citric** – întărește capilarele.

**Peptide de colagen** - rol de hidratare a pielii.

**Echipament special:** Nu se folosește.

**Recomandări:**

*Uz profesional:* 2 ori/săpt.

*Acasă:* în fiecare zi, de preferat dimineața.

**Precauții:** Nu există.

**Valabilitate:** 12 luni de la deschidere. (6 luni –tub 50 ml)

**Specificații:** Nu conține alcool și paraben. Conține filtru solar, SPF-6.

**Descriere:**

Concentrat cu efect imediat de decongestionare și calmare a tenului. Echilibrează pH-ul natural al pielii, crescând nivelul de hidratare.

**Utilizare:**

Se aplică **1.5 ml** din fiola **Sensitive Zul Concentrate** și se masează până la absorbția completă în piele. Ocazional se poate aplica și pe tenul iritat în urma epilării.

**Ingrediente active:**

**Bisabolol** – Proprietăți anti-inflamatorii și bacteriostatice.

**Acid Lactic** – Ajută la procesul de exfoliere al pielii, fără a o irita; estompează ridurile.

**Echipament special:** Poate fi folosit prin ionizare, mai întâi cu poli+, iar apoi cu poli -. Se potrivește și electroporației și ultrasunetelor. Înainte de folosire, se recomandă verificarea compatibilității cu echipamentul.

**Recomandări:**

*Uz profesional:* se folosește **1,5 ml** din fiolă per sesiune, de 1-2 ori pe săpt. sau după sfatul cosmeticianului.

**Precauții:** Nu există.

**Valabilitate:** Fiola este valabilă 1 lună de la deschidere.

**Specificații:** Nu conține alcool și paraben.



## SENSITIVE ZUL - PROTOCOL DE LUCRU

### 1 Curățare și tonifiere

- Aplică **laptele de curățare Sensitive Zul** pe față și pe gât. Curăță urmele de machiaj și impuritățile. Clătește cu apă.
- Aplică **loțiunea Sensitive Zul** prin vaporizare sau cu dischete demachiante.

### 2 Exfoliere/Peeling

- Amestecă 2 părți din **Peeling Enzimatic (Enzymatic Peeling - 5 ml sau 3,45 gr)** cu **Apa Verde (EAU VERT - 5 ml)** până când obții un amestec fluid care îți permite aplicarea acestuia cu o pensulă pe față, gât sau decolteu.
- Lasă-l să acționeze maxim **10 min.** Îndepărtează cu apă.
- Pentru pielea cuperozică se folosește ca și peeling **Masca cu papaya și ananas (Mask Line Renewal)**. Se aplică pe față, gât și decolteu, se lasă să acționeze **15-20 min.** și apoi se îndepărtează cu apă.
- Aplică **loțiunea Sensitive Zul** prin vaporizare sau cu dischete demachiante.

### 3 Concentrat și Masaj

- Aplică **1.5 ml** din fiola **Sensitive Zul Concentrate** pe față și masează ușor până la absorbția totală în piele.

### 4 Masca

- Aplică **Aloe Vera Gel** pe față, gât și decolteu. Se lasă **10-15 de minute** ca să acționeze, după care se înlătură cu apă.
- Pentru rezultate excelente se recomandă aplicarea **Măștii cu Colagen (TH Total Hydrating Collagen Mask)**, se lasă să acționeze **15-20 minute** și apoi se îndepărtează cu apă.

### 5 Crema de final

- Aplică **crema hidratantă Sensitive Zul** pe față, gât și zona decolteului prin masaj delicat până când este absorbită în totalitate în piele.



Pentru mai multe informații despre produsele folosite în acest protocol de lucru care nu aparțin liniei SENSITIVE ZUL, vedeți liniile:

 ENZYMATIC PEELING and EAU VERT: vezi linia "COMPLEMENTS".

 MASK LINE CALM: vezi linia "MASK LINE".

 Total Hydrating Collagen Mask: vezi linia "TOTAL HYDRATING".



Aloe Vera Gel : vezi linia "SPA"

**DIVA**HAIR  
COSMETICS



## NEW EVEN

**Gamă pentru Regenerare și Oxigenare celulară.**  
Realizează o oxigenare excelentă a pielii și o reînnoire celulară grație complexului de activi:

1

### **AHA, Vitamina B15**

Crește potențialul de oxigenare a țesuturilor prin activarea metabolismului.

2

### **Peptide de colagen, Extract de măceșe**

Accelerează procesul de reînnoire a epidermei.

3

### **Vit A, C, E, Glabridin, Aloe Vera**

Protecție antioxidantă.

#### **Indicații cosmetice:**

- Pentru pregătirea tenului înaintea oricărui tratament ANUBIS (cu excepția tenului ce prezintă o sensibilitate sporită).
- Piele uscată, abrazivă, lipsită de elasticitate, deshidratată, cu probleme de ihtioză, keratoză seboreică, keratoză actinică.
- Tratarea tenului acneic, a semnelor post-acnee, cicatricelor sau a cheloidelor și a milia.
- Tratamente după vară.

#### **Durată și frecvență:**

- Durată ședință: 1 oră.
- Tratament intensiv: 8 sesiuni, de 2 ori / săptăm.
- Menținere: de 2 ori / lună.

#### **Folosit cu echipament:**

- New Even conține un procentaj ridicat de AHA, prin urmare, toate echipamentele a căror funcție este de a spori penetrarea produsului, vor fi contraindicate.

#### **Contraindicații:**

- Nu utilizați alte tratamente care conțin **acid retinoic, fenol sau acid salicilic** timp de cel puțin **7 zile** înainte și după tratament. Nu este recomandat pentru pielea sensibilă sau reactivă. Evitați zona ochilor, a buzelor și a mucoasei nazale. A nu se folosi alte produse de exfoliere sau dermoabraziune. Evitați expunerea la soare (inclusiv cea artificială) în decurs de **7 zile** după tratament. Nu recomandăm acest tratament în timpul sarcinii și alăptării.



250 ml. 1000 ml.

**NEW EVEN**  
**Gel de curățare**  
Cleansing Gel

**Descriere:** Gel de curățare cu textură cremoasă, pe bază de complex AHA.

**Utilizare:**

Se aplică pe față, gât și zona decolteului, printr-un masaj circular delicat. Se clătește cu apă.

**Ingrediente active:**

**Complex AHA:** Acid glicolic, Acid lactic, Acid citric, Acid malic și Acid tartaric - determină o subțiere a stratului cornos, accelerând procesul de reînnoire epidermică.

**Echipament special:** Nu se folosește.

**Recomandări:**

*Uz profesional:* 2 ori/săpt.

*Acasă:* în fiecare zi, dimineața și/sau seara.

**Precauții:**

Nu este recomandat pentru pielea sensibilă sau reactivă. Nu recomandăm în perioada sarcinii și a alăptatului. A se evita zona ochilor, a buzelor și a mucoasei nazale. A nu se folosi alte produse de exfoliere sau dermoabraziune.

**Valabilitate:** 12 luni de la deschidere.

**Specificații:** Nu conține alcool, uleiuri minerale și parabeni.



250 ml. 1000 ml.

**NEW EVEN**  
**Loțiune tonică**  
Tonifying Lotion

**Descriere:** Loțiune tonică cu efect de oxigenare și reînnoire celulară. Respectă PH-ul natural al pielii. Curăță cu blândețe, înnoiește pielea și normalizează secrețiile de sebum.

**Utilizare:**

Se aplică cu dischete demachiante umezite sau prin vaporizare.

**Ingrediente active:**

**Complex AHA:** Acid glicolic, Acid lactic, Acid citric, Acid malic și Acid tartaric - determină o subțiere a stratului cornos, accelerând procesul de reînnoire epidermică.

**Echipament special:** Nu se folosește.

**Recomandări:**

*Uz profesional:* 2 ori/săpt.

*Acasă:* în fiecare zi, dimineața și/sau seara.

**Precauții:**

Nu este recomandat pentru pielea sensibilă sau reactivă. Nu recomandăm în perioada sarcinii și a alăptatului. A se evita zona ochilor, a buzelor și a mucoasei nazale. A nu se folosi alte produse de exfoliere sau dermoabraziune.

**Valabilitate:** 12 luni de la deschidere.

**Specificații:** Nu conține parabeni.



50 ml.

**NEW EVEN**  
**Gel de reînnoire celulară**  
Glyco-Gel 15/10

**Descriere:** Gel cu efect de reînnoire celulară.

**Utilizare:**

După curățare și tonifiere se aplică printr-un masaj delicat până la absorbție completă.

**Ingrediente active:**

**Complex AHA:** Acid glicolic, Acid lactic, Acid citric, Acid malic și Acid tartaric - determină o subțiere a stratului cornos, accelerând procesul de reînnoire epidermică.

**Aloe Vera** – proprietăți hidratante, hrănitoare și de îmbunătățire a aspectului catifelat al pielii.

**Echipament special:** Nu se folosește.

**Recomandări:**

*Acasă:* în funcție de nivelul de intoxicare și de gradul de grosime al pielii, se folosește zilnic sau de 2 ori/săpt, noaptea.

**Precauții:**

Nu este recomandat pentru pielea sensibilă sau reactivă. Nu recomandăm în perioada sarcinii și a alăptatului. A se evita zona ochilor, a buzelor și a mucoasei nazale. A nu se folosi alte produse de exfoliere sau dermoabraziune.

**Valabilitate:** 6 luni de la deschidere



50 ml. 200 ml.

**NEW EVEN**  
**Cremă cu oxigen**  
Oxygen Cream

**Descriere:** Cremă cu Oxigen pentru regenerare și reparare celulară.

**Utilizare:**

Se aplică prin masaj ușor, până la absorbție completă, pe tenul curat, după aplicarea loțiunii tonice.

**Ingrediente active:**

**Peroxid de hydrogen** - proprietăți de oxigenare. Are rolul de a elimina celulele moarte și țesuturile devitalizate. Îmbunătățește microcirculația.

**Proteine de mătase** - proprietăți antioxidante. Catifelează și previne deshidratarea pielii.

**Vitamina B15** - proprietăți antioxidante și de oxigenare.

**Drojdie de bere** - regenerează și revitalizează pielea oferind o hidratare intensă.

**Echipament special:** Nu se folosește.

**Recomandări:**

*Uz profesional:* de 2 ori/săpt, după concentrat și la finalul tratamentului.

*Acasă:* zilnic, dimineața și/sau seara.

**Precauții:**

Nu este recomandat pentru pielea sensibilă sau reactivă. A se evita zona ochilor, a buzelor și a mucoasei nazale.

**Valabilitate:** 12 luni de la deschidere.

**Specificații:** Nu conține parabeni, conține filtru solar SPF 15.





50 ml. 200 ml.

### NEW EVEN Mască reparatoare Mask Repair

#### Descriere:

Mască cu efect de de reînnoire celulară ce ajută la retenția apei în țesut. Redensifică țesuturile și stimulează formarea de colagen și de fibre de elastină.

**Utilizare:** Se aplică cu o pensulă pe față, gât și decolteu. Se lasă să acționeze timp de 15-20 de minute. Se îndepărtează cu apă. Este recomandat masajul în timpul de expunere pentru a facilita pătrunderea ingredientelor active.

#### Ingrediente active:

**Peptide de colagen** - hidratare intensivă.

**Măceș** - regenerator puternic al pielii.

**Gălbenele** - ingredient ideal pentru a trata problemele pielii pro-inflamatorii.

**Glabridin** - inhibă sinteza de melanină și activitate a tirozinazei. Previne formarea radicalilor liberi.

**Echipment special:** Se utilizează cu electroporare, ultrasunete sau curenți galvanici. Înainte de utilizare, recomandăm consultarea cu distribuitorul echipamentului.

#### Recomandări:

*Uz profesional:* de 2 ori/săpt.

*Acasă:* o dată sau de 2 ori/săpt.

**Precauții:** Nu este recomandat pentru pielea sensibilă sau reactivă. A se evita zona ochilor, a buzelor și a mucoasei nazale.

**Valabilitate:** 12 luni de la deschidere.



30 ml.

### NEW EVEN Peeling de regenerare celulară Renewal Peel

#### Descriere:

Peeling sub formă de concentrat pentru reînnoire celulară. Cu textură de gel și formula sa cu AHA, intensifică exfolierea progresivă a pielii, ajută la uniformizarea texturii și diminuează porii. Rezultatul e o piele reînnoită și revitalizată, care este pregătită să absoarbă, într-o modalitate optimă, ingredientele active care sunt aplicate ulterior.

**Utilizare:** Agită înainte de utilizare. Aplică cu o pensulă cantitatea necesară pe față, gât și decolteu. Lasă să acționeze maximum 10 minute. Se îndepărtează cu apă din belșug.

#### Ingrediente active:

**Complex AHA:** acid glicolic, acid lactic, acid citric, acid malic, acid tartaric - determină o subțiere a stratului cornos, accelerând procesul de reînnoire epidermică.

**Echipment special:** Nu se folosește.

#### Recomandări:

*Uz profesional:* 1 dată/săpt.

Este recomandat cu precădere înainte și după vară.

**Precauții:** Nu este recomandat pentru pielea sensibilă sau reactivă. Nu recomandăm în perioada sarcinii și a alăptatului. A se evita zona ochilor, a buzelor și a mucoasei nazale. A nu se folosi alte produse de exfoliere sau dermoabraziune.

**Valabilitate:** 6 luni de la deschidere.

## NEW EVEN - PROTOCOL DE LUCRU



### 1 Curățare și tonifiere

- Aplică demachiantul pentru ochi și buze **VITAL LINE EYE & LIPS MAKEUP REMOVER** cu dischete demachiante de bumbac și mișcări circulare. Îndepartează cu apă.
- Aplică gelul **NEW EVEN CLEANSING GEL** pe față, gât și decolteu, cu o pensulă sau cu degetele, prin mișcări circulare, apoi îndepărtează cu apă.
- Aplică loțiunea **NEW EVEN TONIFYING LOTION** cu dischete umezite sau prin vaporizare.



### 2 Exfoliere/Peeling

- Aplică peeling-ul **NEW EVEN RENEWAL PEEL** cu o pensulă pe față, gât și decolteu. Începe aplicarea pe zonele proeminente ale feței și cronometrează. Lasă să acționeze maxim **10 minute** și apoi clătește cu apă din belșug.
- Aplică loțiunea **NEW EVEN TONIFYING LOTION** cu dischete umezite sau prin vaporizare.



### 3 Concentrat și Masaj

- Aplică **1,5 ml** din **Concentratul cu Colagen (Collagen Concentrat)** sau **1,5 ml** din **Concentratul cu Hidroelastina (Hidroelastin Concentrat)**
- Masajul se poate realiza folosind crema **NEW EVEN OXYGEN CREAM** sau se poate alege **Crema de Masaj cu Ulei de Măslina (Olive Cream)** din linia SPA.



### 4 Masca

- Aplică, cu o pensulă, Masca **NEW EVEN MASK REPAIR** pe față, gât și decolteu. Lasă să acționeze timp de **15-20 minute**. Este recomandat masajul în această perioadă, pentru a facilita pătrunderea ingredientelor active. Îndepărtează cu apă.
- Aplică loțiunea **NEW EVEN TONIFYING LOTION** cu dischete umezite sau prin vaporizare.



### 5 Crema de final

- Aplică crema **NEW EVEN OXYGEN CREAM** pe față, gât și decolteu, printr-un masaj delicat, până ce este absorbită în totalitate în piele.



Pentru mai multe informații despre produsele folosite în acest protocol de lucru care nu aparțin liniei NEW EVEN vedeți liniile:



COLLAGEN CONCENTRAT și HIDROELASTIN CONCENTRAT vezi linia CONCENTRAT LINE



VITAL LINE MAKEUP REMOVER vezi linia VITAL LINE



OLIVE CREAM vezi linia SPA



## REGUL OIL

**Gamă pentru tenul acneic sau gras. Curăță, calmează, repară și reglează secreția de sebum grație complexului de activi:**

- 1 Hamei, Bisabolol și Hibiscus**  
Oferă protecție vis-a-vis de agenții externi și previne inflamarea țesuturilor.
- 2 Thioxolone și Bardana**  
Reglează secreția de sebum.
- 3 Drojdie de bere și Arbore de ceai**  
Echilibrează pH-ul pielii, are proprietăți antiseptice.

### **Indicații cosmetice:**

- Ten acneic, gras și/sau cu exces de sebum.
- Ten cu pori dilatați și/sau puncte negre.
- Ten ce necesită regenerare, curățare, hidratare și protecție față de agenții externi.

### **Durată și frecvență:**

- Durată ședință: 1 oră.
- Tratament intensiv: 10 sesiuni, de 2 ori/săpt.
- Menținere: de 2 ori/lună.

**Folosit cu echipament:** Nu se recomandă.

**Contraindicații:** Nu există.



200 ml.

**REGUL OIL**  
**Gel de curățare**  
Cleansing Cream



250 ml.

**REGUL OIL**  
**Loțiune tonică**  
Lotion Purifiant



50 ml.



200 ml.

**REGUL OIL**  
**Serum**  
Serum Hydro-Equilibrant



6 amp x 5 ml.

**REGUL OIL**  
**Concentrat**  
Concentrate Equilibrant +



**Descriere:** Gel de curățare cu textură cremoasă pentru tenul gras sau acneic. Nu provoacă iritații. Asigură nivelul hidrolipic al pielii și reglează secreția de sebum.

**Utilizare:** Se aplică prin mișcări circulare pe tenul umezit în prealabil și apoi se clătește cu apă.

**Ingrediente active:**

**Sulf** - reglează secreția de sebum și activitatea enzimatică. Are efect antiseptic.

**Brusture** - bogat în sulf, reduce secreția glandelor sebacee având proprietăți dezinfectante și hidratante.

**Drojdie de bere** - acțiune puternic antioxidantă, combate radicalii liberi cunoscuți drept una dintre principalele cauze ale îmbătrânirii celulare.

**Echipament special:** Nu se folosește.

**Recomandări:**

*Uz profesional:* se folosește în etapa de curățare și pregătire a tenului în cadrul unui tratament.

*Acasă:* în fiecare zi, dimineața și/sau seara.

**Precauții:** Nu există.

**Valabilitate:** 6 luni de la deschidere.

**Specificații:** Nu conține alcool.

**Descriere:** Loțiune cu proprietăți antiseptice, astringente și dezinfectante, recomandată pentru tenul gras și/sau acneic. Reglează PH-ul pielii, menține nivelul hidrolipidic al pielii și reglează secreția de sebum.

**Utilizare:** Se aplică pe tenul curat, cu dischete demachiante sau prin pulverizare.

**Ingrediente active:**

**Complex Anubis cu tioxelone** - reglează secreția de sebum și reduce flora microbiană.

**Brusture** - bogat în sulf, reduce secreția glandelor sebacee și are proprietăți dezinfectante, antibacteriene și hidratante.

**Drojdie de bere** - acțiune puternic antioxidantă.

**Alcool** - dezinfectează fără a agresa pielea.

**Echipament special:** Nu se folosește.

**Recomandări:**

*Uz profesional:* în cadrul unui tratament cosmetic, 2 ori/săpt sau de fiecare dată când este necesar.

*Acasă:* în fiecare zi, dimineața și/sau seara.

**Precauții:** Nu există.

**Valabilitate:** 12 luni de la deschidere.

**Specificații:** Nu conține sulfați sau parafină.

**Descriere:** Serum cu proprietăți de calmare și decongestionare a tenului.

**Utilizare:** Se aplică pe tenul curat, prin masaj ușor până la absorbția completă în piele.

**Ingrediente active:**

**Complex Anubis cu tioxelone** - reglează secreția de sebum și reduce flora microbiană.

**Brusture** - bogat în sulf, reduce secreția de sebum prin inhibarea activității glandelor sebacee.

**Drojdie de bere** - acțiune puternic antioxidantă.

**Alantoină** - proprietăți de regenerare și catifelare.

**Ulei de arbore de ceai** - efect bactericid, ideal pentru tenul cu acnee.

**Echipament special:** Nu se folosește.

**Recomandări:**

*Uz profesional:* se folosește în cadrul unui tratament specific tenului gras și/sau acneic.

*Acasă:* în fiecare zi, de preferat dimineața.

**Precauții:** Nu există.

**Valabilitate:** 12 luni de la deschidere.

**Specificații:** Nu conține sulfați, parafină sau uleiuri minerale.

**Descriere:** Concentrat cu proprietăți antiseptice și reparatoare ce prezintă rezultate imediate la nivelul zonelor afectate.

**Utilizare:** Se aplică 1,5 ml de concentrat pe față, prin masaj ușor până la absorbția completă în piele.

**Ingrediente active:**

**Vitamina A, C, E și complex de vitamina B** - proprietăți antioxidante. Tratează afecțiunile cutanate inflamatorii.

**Drojdia de bere** - reglează secreția de sebum.

**Bisabolol** - proprietăți anti-inflamatorii.

**Complex Anubis cu tioxelone** - reglează secreția de sebum și reduce flora microbiană.

**Brusture** - bogat în sulf, are proprietăți dezinfectante și reduce secreția glandelor sebacee.

**Echipament special:** Nu se folosește.

**Recomandări:**

*Uz profesional:* de 2 ori/săpt. în cadrul tratamentului Regul Oil.

**Precauții:** Nu există.

**Valabilitate:** 12 luni de la deschidere.

**Specificații:** Nu conține sulfați sau parafină.



10 ml.

### REGUL OIL

#### Concentrat roll-on

Concentrate Equilibrant Roll-On

**Descriere:** Concentrat cu proprietăți antiseptice și reparatoare ce prezintă rezultate imediate la nivelul zonelor afectate.

#### Utilizare:

Se aplică pe zonele ce necesită tratare, înainte de a aplica crema de final.

#### Ingrediente active:

**Vitamina A, C, E și complex de vitamina B** - proprietăți antioxidante. Tratează afecțiunile cutanate inflamatorii.

**Drojdia de bere** – reglează secreția de sebum.

**Bisabolol** – proprietăți anti-inflamatorii.

**Complex Anubis cu tioxolone** – reglează secreția de sebum și reduce flora microbiană.

**Brusture** – bogat în sulf, are proprietăți dezinfectante și reduce secreția glandelor sebacee.

**Echipament special:** Nu se folosește.

#### Recomandări:

*Acasă:* se aplică de câte ori este nevoie, direct pe zonele afectate.

**Precauții:** Nu există.

**Valabilitate:** 12 luni de la deschidere.

**Specificații:** Nu conține sulfați sau parafină.

## REGUL OIL - PROTOCOL DE LUCRU

### 1 Curățare și tonifiere

- Aplică demachiantul pentru ochi și buze **VITAL LINE EYE & LIPS MAKEUP REMOVER** cu dischete demachiante de bumbac prin mișcări circulare. Îndepărtează cu apă.
- Aplică gelul de curățare **REGUL OIL CLEANSING CREAM** pe față, gât și decolteu, cu o pensulă sau cu degetele, prin mișcări circulare, apoi îndepărtează cu apă.
- Aplică loțiunea tonică **REGUL OIL LOTION PURIFICANT** cu dischete umezite sau prin vaporizare.

### 2 Exfoliere/Peeling (SHINING LINE COMBINED PEEL)

- **SHINING LINE Pre peel.** Se toarnă conținutul fiolei înscrispționată cu cifra 1 într-un bol. Acesta se va aplica pe față cu ajutorul unei dischete demachiante prin mișcări de tragere. Se lasă să se usuce. Nu se clătește cu apă.
- **SHINING LINE Peel.** Se toarnă conținutul fiolei înscrispționată cu cifra 2 într-un bol. Acesta se aplică pe față, gât și decolteu cu ajutorul unei pensule. Începe aplicarea pe zonele proeminente ale feței și cronometrează. Timpul de acționare diferă în funcție de tipul de ten – vezi tabelul din interiorul cutiei.
- **SHINING LINE Off peel.** Pentru a neutraliza peelingul, aplică o cantitate mică de produs cu ajutorul unei pensule pe față, gât și decolteu. Lăsa-l să acționeze între 1 și 3 minute. Îndepărtează cu apă din abundență.
- Aplică loțiunea tonică **REGUL OIL LOTION PURIFICANT** cu dischete umezite sau prin vaporizare.

### 3 Concentrat și Masaj

- Aplică **1,5 ml** din concentratul **REGUL OIL CONCENTRATE EQUILIBRANT+** pe toată suprafața feței, prin mișcări ușoare până la absorbția completă.
- Aplică serul **REGUL OIL SERUM HYDRO-EQUILIBRANT** printr-un masaj delicat, până la absorbție completă.

### 4 Masca

- Cu ajutorul unei pensule aplică **Argi Mask White** pe față, gât și decolteu. Lasă să acționeze timp de **15-20 de minute**. Îndepărtează cu apă.
- Aplică loțiunea tonică **REGUL OIL LOTION PURIFICANT** cu dischete umezite sau prin vaporizare.

### 5 Crema de final

- Pentru a trata zona din jurul ochilor și a buzelor se recomandă să se folosească **EXCELLENCE EYE CONTOUR**.
- Aplică serul **REGUL OIL SERUM HYDRO-EQUILIBRANT** printr-un masaj delicat până la absorbția completă în piele.

Pentru mai multe informații despre produsele folosite în acest protocol de lucru care nu aparțin liniei REGUL OIL vedeți liniile:



ARGI MASK WHITE vezi linia "MASK LINE".



VITAL LINE MAKEUP REMOVER vezi linia "VITAL LINE".



EXCELLENCE EYE CONTOUR vezi linia "EXCELLENCE EYE CONTOUR".



SHINING LINE COMBINED PEEL vezi linia "SHINING LINE".







## TOTAL HYDRATING

**Gamă ce oferă hidratare intensă, protecție față de radicalii liberi și un plus de catifelare, grație complexului de activi:**

1

### **Acid Hialuronic**

Asigură, la nivel extern, hidratarea imediată a pielii și formarea unui film de protecție, iar la nivel intern atinge straturile cele mai adânci ale pielii, asigurând astfel o hidratare lungă și durabilă.

2

### **Hydromanil®**

Ajută la reținerea apei în țesut pentru o hidratare lungă și durabilă.

#### **Indicații cosmetice:**

- Toate tipurile de ten ce necesită un plus de hidratare: ten extrem de uscat, ten ce se descuamează, ten ce prezintă semne de îmbătrânire prematură, ten cu psoriazis sau eczemă, ten gras cu un nivel hidrolipic instabil, ten cu o sensibilitate sporită.

#### **Durată și frecvență:**

- Durata ședință: 1 oră.
- Tratament intensiv: 8 sesiuni, de 2 ori/săpt.
- Menținerea: o sesiune pe lună. Sunt recomandate două tratamente intensive pe an.

#### **Folosit cu echipament:**

Total Hydrating Concentrat poate fi utilizat cu electroporare și curenți galvanici.

**Contraindicații:** Nu există.



250 ml. 1000 ml.

**TOTAL HYDRATING**  
**Demachiant**  
Cleansing Cremi-Gel



250 ml. 1000 ml.

**TOTAL HYDRATING**  
**Loțiune tonică**  
Thermal Toner



50 ml. 200 ml.

**TOTAL HYDRATING**  
**Emulsie hidratantă**  
Bi-Gel



6 amp. x 5 ml.

**TOTAL HYDRATING**  
**Concentrat**  
Hydratant Concentrate

**Descriere:** Gel de curățare în profunzime cu o textură cremoasă.

**Utilizare:** Se aplică pe față, gât și zona decolteului, umezite în prealabil, prin masaj ușor. Se îndepărtează cu apă.

#### Ingrediente active:

**Hydromanil®** - ingredient inovator care captează și reține apa și o asimilează în piele instantaneu și natural. Datorită mărimii sale moleculare, aceasta rămâne pe suprafața stratului cornos, prevenind astfel pierderea transepidermală a apei.

**Alantoină** – accelerează procesele naturale de vindecare și ajută la eliminarea celulelor moarte din piele, înlocuindu-le cu celule noi, sănătoase.

**Echipament special:** Nu se folosește.

#### Recomandări:

*Uz profesional:* de 2 ori/săpt.

*Acasă:* în fiecare zi, dimineața și/sau seara.

**Precauții:** Nu există.

**Valabilitate:** 12 luni de la deschidere.

**Specificații:** Nu conține parabeni și uleiuri minerale.

**Descriere:** Loțiune tonică cu apă termală ce previne uscarea, deshidratarea și iritarea tenului.

**Utilizare:** Aplicați pe tenul curat, pe față, gât și decolteu, prin pulverizare.

#### Ingrediente active:

**Apă termală** – apă ce conține o serie de minerale cum ar fi: mangan, cupru, magneziu, zinc, seleniu, calciu și fier, ce au proprietăți hidratante și antioxidante, stimulează reînnoirea celulară și calmarea pielii.

**Betaină** – obținută din sfecla de zahăr, crește sinteza de colagen și elastină. Întărește scutul de protecție și reduce iritarea și roșeața pielii.

**Echipament special:** Poate fi utilizat cu peeling ultrasonic. Înainte de utilizare, se recomandă să consultați furnizorul echipamentului.

#### Recomandări:

*Uz profesional:* în cadrul unui tratament cosmetic, ori de câte ori este necesar.

*Acasă:* în fiecare zi, dimineața și/sau seara.

**Precauții:** Nu există.

**Valabilitate:** 12 luni de la deschidere.

**Specificații:** Nu conține parabeni și uleiuri minerale.

**Descriere:** Emulsie-concentrat cu triplă acțiune: hidratează tenul în profunzime, reduce ridurile și previne apariția acestora, oferă protecție față de agenții externi.

**Utilizare:** Se aplică pe tenul curat, prin masaj ușor până la absorbție totală.

#### Ingrediente active:

**Hydromanil** – are rolul de a reține apa și de a preveni pierderea transepidemică de apă.

**Acid hialuronic** - are proprietatea de a absorbi apa și de a hidrata în profunzime.

**Ceramide** – reglează debitul de apă transepidemic și oferă tenului protecție.

**Echipament special:** Nu se folosește.

#### Recomandări:

*Uz profesional:* în cadrul unui tratament cosmetic de hidratare intensivă.

*Acasă:* în fiecare zi, dimineața și/sau seara.

**Precauții:** Nu există.

**Valabilitate:** 12 luni de la deschidere.

**Specificații:** Nu conține parabeni și uleiuri minerale.

**Descriere:** Concentrat cu textură apoasă, ce hidratează, încetinește procesul de îmbătrânire și oferă un efect calmant pielii.

**Utilizare:** Se aplică 1,5 ml din concentrat pe tenul curat, prin masaj ușor până la absorbție totală. Apoi, se recomandă aplicarea măștii cu colagen (Collagen Mask) și cremei hidratante.

#### Ingrediente active:

**Aloe Vera** - hidratează, catifelează, tonifică și calmează.

**Extract de Shiitake** - proprietăți hrănitoare și calmante, ce activează metabolismul celular.

**Oligoelemente** – activează metabolismul celular și accentuează hidratarea.

**Acid lactic** - crește hidratarea stratului cornos, îmbunătățește textura generală a pielii și reduce ridurile.

**Echipament special:** Poate fi folosit cu ionizare, jumătate din timp cu „+”, iar cealaltă jumătate cu „-”. Poate fi utilizat și cu ultrasunete și electroporare. În cazul radiofrecvenței, aplicați concentratul mixt cu crema conductoare.

#### Recomandări:

*Uz profesional:* în cadrul unui tratament cosmetic de hidratare intensivă.

**Precauții:** Nu există.

**Valabilitate:** Fiola este valabilă 1 lună de la deschidere.

**Specificații:** Nu conține parabeni și uleiuri minerale.



200 ml.

### TOTAL HYDRATING Mască cu collagen Collagen Mask

**Descriere:** Mască cu efect puternic hidratant și calmant. Recomandată pentru toate tipurile de ten.  
**Utilizare:** Pe pielea curată, se aplică pe față, gât și decolteu. Se lasă să acționeze 15-20 de minute. Se recomandă un masaj delicat pentru absorbția completă a ingredientelor active. După, se îndepărtează cu apă.

#### Ingrediente active:

**Peptide de collagen** – are proprietăți calmante, ajutând la repararea și menținerea rezistenței pielii.

**Kaolin** – este o argilă albă bogată în săruri minerale cum ar fi: siliciu, fier, cobalt, magneziu, calciu, mangan, cupru, zinc, seleniu etc., ce ajută la remineralizarea pielii, absoarbe impuritățile și înmoaie pielea.

**Echipament special:** Nu se folosește.

#### Recomandări:

*Uz profesional:* Se aplică după masajul cu Total Hydrating Bi-Gel, sau ori de câte ori este necesar în cazul unui tratament cosmetic.

**Precauții:** Nu există.

**Valabilitate:** 12 luni de la deschidere.

**Specificații:** Nu conține parabeni și uleiuri minerale.



RICE PEELING  
vezi linia SPA

## TOTAL HYDRATING - PROTOCOL DE LUCRU

### 1 Curățare și tonifiere

- Aplică demachiantul pentru ochi și buze **VITAL LINE EYE & LIPS MAKEUP REMOVER** cu dischete demachiante de bumbac și mișcări circulare. Îndepărtează cu apă.
- Aplică **TOTAL HYDRATING CLEANSING CREMI-GEL** pe față, gât și decolteu, printr-un masaj delicat cu vârful degetelor. Îndepărtează cu ajutorul unor bureți umeziți.
- Aplică **TOTAL HYDRATING THERMAL TONER** pe față, gât și decolteu cu dischete umezite, până la absorbție completă.

### 2 Exfoliere/Peeling

- Se amestecă două măsuri de **ENZYMATIC PEELING (5 ml sau 3,45 gr)** cu loțiunea **EAU VERT (5 ml)** până când se obține un amestec fluid care permite aplicarea cu o pensulă pe față, gât și decolteu. Lăsa să acționeze **10-15 min.** și apoi îndepărtează cu apă din abundență.
- În etapa de peeling se mai pot folosi, în locul Peelingului Enzimatic, următoarele produse:
  - **RICE PEELING** – peeling cu orez: se aplică pe față umezită în prealabil, se lasă să acționeze **10-15 min.** și apoi se îndepărtează cu apă. Se poate lăsa să se usuce, folosindu-se ca un gomaj.
  - **EXCELLENCE HYDRA PEEL** - Gel enzimatic exfoliant: efectul de scrub este dat de conținutul de particule de rubin și celuloză, ce îndepărtează celulele moarte și impuritățile de la suprafața pielii. Se aplică pe față, se lasă să acționeze **10-15 min.** și apoi se îndepărtează cu apă. Pentru un efect mai puternic, înainte de aplicare, se încălzește tenul cu un prosop cald.

### 3 Concentrat și Masaj

- Aplică **1,5 ml** dintr-o fiolă de **TOTAL HYDRATING CONCENTRATE** pe față printr-un masaj delicat sau prin utilizarea echipamentului până la absorbția completă.
- Aplică **TOTAL HYDRATING BI-GEL** pe față, gât și decolteu printr-un masaj delicat până la absorbție completă.

### 4 Masca

- Cu ajutorul unei pensule, aplică **TOTAL HYDRATING COLLAGEN MASK** pe față, gât și decolteu. Lasă să acționeze **15-20 minute**. Îndepărtează cu apă din abundență.
- Aplică **TOTAL HYDRATING THERMAL TONER** cu dischete umezite sau prin vaporizare.

### 5 Crema de final

- Pentru a trata zona din jurul ochilor și buzelor, vă recomandăm aplicarea **EXCELLENCE EYE CONTOUR CREAM**.
- Aplică **TOTAL HYDRATING BI-GEL** pe față, gât și decolteu, printr-un masaj ușor până la absorbție completă.

Pentru mai multe informații despre produsele folosite în acest protocol de lucru care nu aparțin liniei TOTAL HYDRATING vedeți liniile:



VITAL LINE MAKEUP REMOVER vezi linia "VITAL LINE".



ENZYMATIC PEELING și EAU VERT vezi linia "COMPLEMENTS".



EXCELLENCE EYE CONTOUR vezi linia "EXCELLENCE EYE CONTOUR".



EXCELLENCE HYDRA PEEL vezi linia "EXCELLENCE".





## POLIVITAMINIC

**Gamă pe bază de celule stem din portocale, ce duce la o reparare excelentă a structurii dermului grație complexului de activi:**

- 1 PRO Vitamina C**  
Oferă protecție antioxidantă și neutralizează radicalii liberi. Ajută la sinteza de collagen.
- 2 Citrustem**  
Revitalizează țesuturile, aducând pielii un plus de fermitate și catifelare.
- 3 Acid Hialuronic**  
Îmbunătățește abilitatea țesuturilor de a reține apa, efect antirid și protecție antioxidantă.

### Indicații cosmetice:

- Ten devitalizat, fără strălucire.
- Ten cu prime semne de îmbătrânire.
- Ten deshidratat.
- Ten ce prezintă riduri fine și semne de oboseală.
- Ten cu sensibilitate sporită.

### Durăta și frecvența:

- Durată ședință: 1 oră.
- Tratamente intensive: 8 sesiuni, de 2 ori/ săptămână.
- Menținere: de 2 ori/lună.

### Folosit cu echipament:

Polivitaminic se poate folosi cu electroporație și curenți galvanici.

**Contraindicații:** Nu există.



200 ml.

### POLIVITAMINIC

#### Spumă de curățare

Polivitaminic Cleansing Mousse



18 ml.

### POLIVITAMINIC

#### Gel contur pentru zona ochilor

Polivitaminic C-Lift Eye Contour



50 ml.

### POLIVITAMINIC

#### Cremă antioxidantă

Polivitaminic Antioxidant Cream



60 ml.

### POLIVITAMINIC

#### Cremă nutritivă

Polivitaminic Rich Cream



15 ml.

### POLIVITAMINIC

#### Serum revitalizant

Antioxidant Booster

**Descriere:** Spumă hidratantă și calmantă cu vitamina C și Citrustem, ce conferă imediat o senzație plăcută pielii.

**Utilizare:** Aplică 1-2 pulverizări pe tenul ușor umed. Se poate aplica pe față, gât și decolteu. Se masează ușor și apoi se îndepărtează cu apă.

#### Ingrediente active:

**Vitamina C** – controlează și stimulează formarea de collagen și elastină.

**Citrustem** – sporește sinteza de collagen și revitalizează țesuturile.

**Echipament special:** Nu se folosește.

#### Recomandări:

*Uz profesional:* ori de câte ori cosmeticianul recomandă.

*Acasă:* în fiecare zi, dimineața și/sau seara.

**Precauții:** Nu există.

**Valabilitate:** 12 luni de la deschidere.

**Specificații:** Nu conține paraben și uleiuri minerale.

**Descriere:** Gel contur pentru zona ochilor cu efect de revitalizare și lifting. Utilizare: Aplică gelul în zona de contur a ochilor și a buzelor prin mișcări circulare și delicate.

#### Ingrediente active:

**PRO Vitamina C** - protecție antioxidantă, neutralizează radicalii liberi.

**Filmexel** – efect de lifting, protejează împotriva factorilor externi.

**Argirelox** – reduce contracțiile musculare având efect de lifting instant.

**Hydromanil** – împiedică pierderea de apă la nivel transepidermal și hidratează în profunzime.

**Acid hialuronic** - are capacitatea de a reține apa, hidratând tenul în profunzime.

**Echipament special:** Nu se folosește.

#### Recomandări:

*Uz profesional:* Pentru a trata zona din jurul ochilor, aplicați-l înainte de crema de final.

*Acasă:* în fiecare zi, dimineața și/sau seara.

**Precauții:** Nu există.

**Valabilitate:** 12 luni de la deschidere.

**Specificații:** Nu conține paraben și uleiuri minerale.

**Descriere:** Cremă de față cu proprietăți puternic revitalizante și antioxidante. Are o textură ușoară ce se adaptează oricărui tip de piele. Controlează și stimulează formarea de collagen și elastină, redensifică dermul și hidratează în profunzime.

**Utilizare:** Se aplică pe față, gât și decolteu prin masaj ușor, până la absorbție completă.

#### Ingrediente active:

**Vitamina C** – controlează și stimulează formarea de collagen și elastină.

**Citrustem**– sporește sinteza de collagen, revitalizează țesuturile.

**Acid hialuronic** – are capacitatea de a reține apa, hidratand tenul în profunzime.

**Vitamina E** – proprietăți antioxidante, oferă tenului un plus de elasticitate și împiedică acțiunea radicalilor liberi.

**Echipament special:** Nu se folosește.

#### Recomandări:

*Uz profesional:* se aplică după concentrat. *Acasă:* în fiecare zi, dimineața și/sau seara.

**Precauții:** Nu există.

**Valabilitate:** 12 luni de la deschidere.

**Specificații:** Nu conține paraben și uleiuri minerale.

**Descriere:** Cremă de față nutritivă, hidratantă și cu proprietăți antioxidante.

**Utilizare:** Se aplică în timpul zilei, pe față, gât și decolteu prin masaj ușor, până la absorbție completă.

#### Ingrediente active:

**Vitamina C** – controlează și stimulează formarea de collagen și elastină.

**Citrustem** – sporește sinteza de collagen, revitalizează țesuturile.

**Acid hialuronic** – are capacitatea de a reține apa, hidratând tenul în profunzime.

**Echipament special:** Nu se folosește.

#### Recomandări:

*Uz profesional:* se aplică după concentrat.

*Acasă:* în fiecare zi, de preferat dimineața.

**Precauții:** Nu există.

**Valabilitate:** 12 luni de la deschidere.

**Specificații:** Nu conține paraben. Conține filtru solar, SPF 15.

**Descriere:** Serum intensiv cu efect revitalizant, antioxidant și antirid. Este indicat pentru toate tipurile de piele, chiar și cele foarte sensibile.

**Utilizare:** Aplică 2 doze pe față, gât și decolteu, apoi masează ușor până la absorbție completă.

#### Ingrediente active:

**Vitamina C** – controlează și stimulează formarea de collagen și elastină.

**Citrustem** – sporește sinteza de collagen, revitalizează țesuturile.

**Acid hialuronic** - are capacitatea de a reține apa, hidratând tenul în profunzime.

**Echipament special:** Nu se folosește.

#### Recomandări:

*Uz profesional:* se aplică ori de câte ori cosmeticianul recomandă.

*Acasă:* în fiecare zi, dimineața și/sau seara.

**Precauții:** Nu există.

**Valabilitate:** 6 luni de la deschidere.

**Specificații:** Nu conține paraben și uleiuri minerale.



10 sessions

## POLIVITAMINIC

### Pachet Polivitaminic 10 Tratamente

Antioxidant Action Cabine Pack

Pachet Polivitaminic special creat pentru 10 tratamente cosmetice în salon.

#### Conține:

**Antioxidant Cream** (1 x 50 ml)

**Antioxidant Mask** (1x 50 ml)

**Antioxidant Concentrate** (5 doze x 5 ml)



#### 1. Concentrat – Polivitaminic Antioxidant Concentrate

**Descriere:** Concentrat cu efect antioxidant și revitalizant.

**Utilizare:** Aplică ½ dintr-o fiolă de concentrat pe față, gât și decolteu prin mișcări circulare până la absorbția completă.



#### 2. Mască de față–Polivitaminic Antioxidant Mask

**Descriere:** Mască de față cu proprietăți antioxidante și efect calmant.

**Utilizare:** Se aplică cu ajutorul unei pensule pe față, gât și decolteu. Se lasă să acționeze 15-20 minute și apoi se clătește cu apă.

#### 3. Cremă antioxidantă - Polivitaminic Antioxidant Cream

Pentru mai multe detalii vezi pagina anterioară.

## POLIVITAMINIC - PROTOCOL DE LUCRU

### 1 Curățare și tonifiere

- Aplică **POLIVITAMINIC CLEANSING MOUSSE** pe față, gât și decolteu cu ajutorul unei pensule sau printr-un masaj circular cu vârful degetelor. Îndepărtează cu apă.

### 2 Exfoliere/Peeling

- Pentru tenurile fără sensibilitate sporită:  
Aplică peeling-ul **NEW EVEN RENEWAL PEEL** cu o pensulă pe față, gât și decolteu. Începe aplicarea pe zonele proeminente ale feței și cronometrează. Lasă să acționeze maxim 10 minute și apoi clătește cu apă din belșug.
- Pentru tenurile cu sensibilitate sporită/cuperozice:  
Aplică masca dezincrustantă **MASK LINE RENEWAL** pe față, gât și decolteu. Las-o să acționeze 15-20 minute apoi clătește cu apă din belșug.

### 3 Concentrat și Masaj

- Aplică ½ dintr-un flacon de concentrat **POLIVITAMINIC CONCENTRATE** pe față, gât și decolteu printr-un masaj delicat până la absorbția completă. Pentru penetrarea mai eficientă se pot folosi dispozitive adecvate precum electroporație sau curenți galvanici.  
Aplică **POLIVITAMINIC CREAM** pe față, gât și decolteu printr-un masaj delicat până la absorbție completă.

### 4 Masca

- Aplică cu o pensulă masca **POLIVITAMINIC MASK** pe față, gât și decolteu. Lasă să acționeze 15-20 de minute. Îndepărtează cu apă din abundență.
- Aplică loțiunea **EAU VERT** pe față și gât pentru a curăța pielea, cu ajutorul unei dischete din bumbac, până când este complet absorbită în piele.

### 5 Crema de final

- Prin mișcări circulare ușoare, aplică **Polivitaminic C-Lift Eye Contour** în zona din jurul ochilor.
- Aplică crema **POLIVITAMINIC CREAM** pe față, gât și decolteu printr-un masaj delicat până la absorbția completă.

Pentru mai multe informații despre produsele folosite în acest protocol de lucru care nu aparțin liniei POLIVITAMINIC vedeți liniile:

 EAU VERT: vezi linia "COMPLEMENTOS".

 NEW EVEN RENEWAL PEEL: vezi linia "NEW EVEN".

 MASK LINE RENEWAL: vezi linia "MASK LINE".



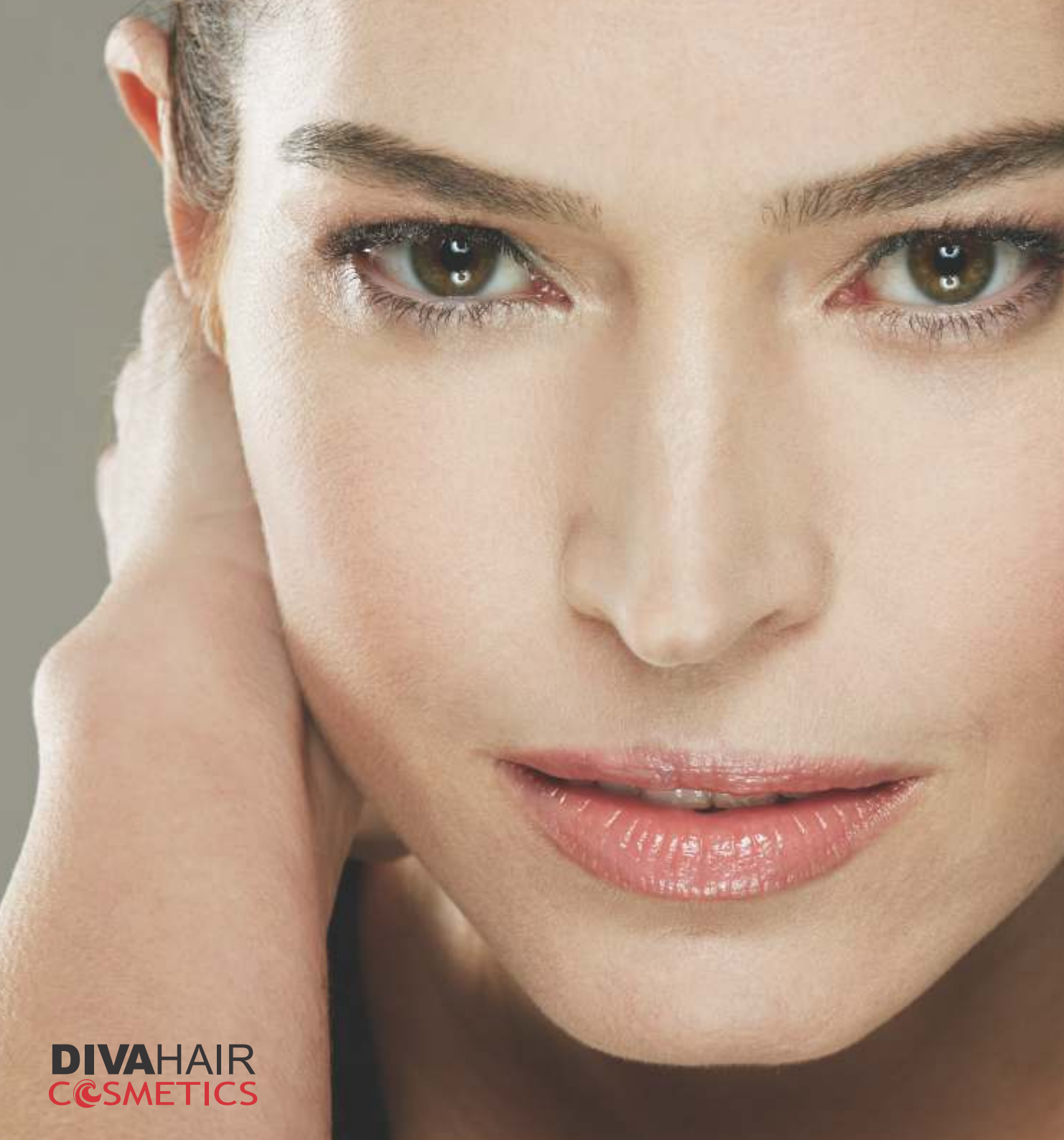

## EFFECTIVITY

**GAMA PREMIUM** pe bază de caviar, pudră de perle, aur coloidal și pudră de diamante, ideală pentru a preveni semnele de îmbătrânire prematură și pentru a reduce vizibil ridurile.

- 1 Previne și protejează tenul împotriva stresului oxidativ.
- 2 Stimulează reînnoirea celulară, reducând ridurile.
- 3 Activează metabolismul celular.

### Indicații cosmetice:

- Piele care necesită prevenirea sau tratarea semnelor de îmbătrânire.
- Piele hiperpigmentată sau cu un ton neuniform.
- Piele lipsită de luminozitate.

### Durată și frecvență:

- **Durata ședință: 1 oră.**
- **Tratament intensiv: 8 sesiuni, de 2 ori/săpt.**
- **Mentenanță: de 2 ori/lună.**

### Folosit cu echipament:

Gama Effectivity se poate folosi cu radiofrecvențe.

### Contraindicații:

EFFECTIVITY CAVIAR & PEARL PEELING conține AHA.



60 ml.

**EFFECTIVITY**  
**Cremă anti-rid cu aur**  
Gold Cream

**Descriere:** Cremă cu peste 20 de ingrediente active. Aurul Coloidal, ca și ingredient principal, este un foarte bun conductor pentru toate celelalte ingrediente active, având rol de a activa metabolismul celular și de a ameliora efectele îmbătrânirii pielii: ridurile, dezhidratarea, hiperpigmentarea.

**Utilizare:** Se aplică pe tenul curat, până la absorbție totală.

**Ingrediente active:** peste 20 de ingrediente active printre care:

**Aur Coloidal** – este un foarte bun conductor pentru celelalte ingrediente active favorizând penetrarea acestora în straturile cele mai adânci ale pielii.

**Pudră de diamante** – exfoliează ușor, îndepărtează petele și ridurile, crește elasticitatea și tonusul pielii.

**Extract de măceșe** – regenerează și hrănește pielea.

**Extract de merișoare** – conține arbutină, care are proprietatea de a inhiba sinteza melaninei prin blocarea tirozinazei și astfel elimină petele pigmentare și oferă luminozitate pielii.

**Oligoelemente** – activează regenerarea celulară.

**Colagen și elastină** – îmbunătățește abilitatea țesuturilor de a reține apa, rezultatul fiind o epidermă netedă și elastică.

**Vit A, C, E** – proprietăți antioxidante, stimulează producția de colagen și elastină.

**Echipament special:** Nu se folosește.

**Recomandări:**

*Uz profesional:* În cadrul unui tratament cosmetic.

*Acasă:* în fiecare zi, dimineața și/sau seara.

**Precauții:** Nu există.

**Valabilitate:** 6 luni de la deschidere.

**Specificații:** Fără uleiuri minerale. Conține filtru solar, SPF 20.



60 ml.

**EFFECTIVITY**  
**Cremă anti-rid cu Aur**  
Tenso-Gold

**Descriere:** Cremă anti-rid, cu triplă acțiune: restructurează, reduce ridurile și redefinesc conturul feței reducând tensiunea musculară. Recomandată pentru tenul mixt spre gras.

**Utilizare:** Se aplică pe tenul curat, prin masaj ușor până la absorbție totală.

**Ingrediente active:**

**Argilerină®** – acționează ca un relaxant muscular, reducând vizibil liniile fine și ridurile profunde. Are același efect ca și toxina botulinică de tip A, dar fără risc sau efecte secundare.

**Antarcticina®** - glicoproteină cu proprietăți puternice de restructurare și anti-rid.

**Matrixyl®** – peptidă care stimulează producția de colagen în piele. Întărește dermul și conferă elasticitate și fermitate pielii, întârziind astfel semnele îmbătrânirii premature.

**Mosc** – efect regenerator.

**Alantoină** – proprietăți regenerante și calmante.

**Extract de măceșe** – regenerează și hrănește pielea, elimină ridurile.

**Echipament special:** Se poate folosi cu radiofrecvență. Înainte de utilizare, se recomandă consultarea furnizorului echipamentului.

**Recomandări:**

*Uz profesional:* ori de câte ori este necesar în cadrul unui tratament cosmetic.

*Acasă:* în fiecare zi, dimineața și/sau seara.

**Precauții:** Nu există.

**Valabilitate:** 6 luni de la deschidere.

**Specificații:** Nu conține uleiuri minerale.



50 ml.

**EFFECTIVITY**  
**Mască cu aur**  
Gold Mask

**Descriere:** Mască de față sub formă de gel cu particule de aur coloidal, ce deține proprietăți intense de întinerire. Este recomandată pentru toate tipurile de piele.

**Utilizare:** Se aplică pe tenul curat și se lasă să acționeze 15-20 minute. Se îndepărtează cu apă.

**Ingrediente active:**

**Aur Coloidal** – este un foarte bun conductor pentru celelalte ingrediente active favorizând penetrarea acestora în straturile cele mai adânci ale pielii.

**Kaolin** – argilă bogată în minerale cum ar fi siliciu, fier, cobalt, magneziu, calciu, mangan, cupru, zinc, seleniu, care ajută la remineralizarea pielii. Are proprietăți purificatoare, absoarbe impuritățile și înmoaie pielea.

**Extract de orez** – curăță, calmează și hidratează pielea.

**Extract de caviar** – proprietăți nutritive și regeneratoare, ajută la regenerarea și hrănirea pielii. Conține lipide care întăresc manta hidrolipidă, ajută la sinteza de colagen și elastină în piele.

**Acid hialuronic** – întărește stratul hidrolipidic și ajută la retenția apei în țesut.

**Ginkgo biloba** – proprietăți vasoprotective, stimulează fluxul sanguin și consumul de oxigen în țesuturi.

**Echipament special:** Nu se folosește.

**Recomandări:**

*Uz profesional:* În cadrul unui tratament cosmetic.

*Acasă:* o dată sau de două ori/săptămână.

**Precauții:** Nu există.

**Valabilitate:** 12 luni de la deschidere.

**Specificații:** Nu conține parabeni și uleiuri minerale.





50 ml.

### EFFECTIVITY

**Ser cu extract de caviar și perlă**  
Caviar & Pearl Serum

**Descriere:** Emulsie cu efect puternic hidratant, acțiune anti-îmbătrânire și antioxidantă.

**Utilizare:** Se aplică pe tenul curat prin masaj ușor, până la absorbție completă.

#### Ingrediente active:

**Extract de caviar** – proprietăți nutritive și regeneratoare, ajută la regenerarea și hrănirea pielii.

**Pudră de perle** - conține polizaharide, vitamina B, aminoacizi, oligoelemente, minerale și proteine care ajută la regenerarea pielii.

**Acid hialuronic** – întărește stratul hidrolipidic și ajută la retenția apei în țesut.

**Ulei de măsline** – antioxidant puternic care ajută la combaterea daunelor provocate de radicalii liberi.

**Proteină de mătase** – hidratează și îmbunătățește elasticitatea pielii având un puternic efect calmant.

**Extract de salvie** - proprietăți astringente.

**Echipament special:** Nu se folosește.

#### Recomandări:

*Uz profesional:* se recomandă a se aplica după CAVIAR & PEARL PEELING.

*Acasă:* în fiecare zi, dimineața și/sau seara.

**Precauții:** Nu există.

**Valabilitate:** 12 luni de la deschidere.

**Specificații:** Nu conține parabeni și uleiuri minerale.

**DIVA**HAIR  
COSMETICS



50 ml.

### EFFECTIVITY

**Peeling cu extract de caviar și perlă**  
Caviar & Pearl Peeling

**Descriere:** Exfoliant sub formă de gel pe bază de complex AHA(20%), ce hidratează și catifelează pielea. Elimină celulele moarte, stimulează regenerarea celulară și combate semnele de îmbătrânire premature. Are un PH de 3.6 ceea ce îl face să fie un peeling mai puternic.

**Utilizare:** Pe tenul curat, aplicați pe față și gât cu ajutorul unei pensule. Apoi, îndepărtați cu apă din abundență.

**Timpe de acționare:** ten ușor sensibil – 8 minute, ten uscat, mixt, gras – 10 minute.

#### Ingrediente active:

**Complex AHA** – stimulează regenerarea celulară și are proprietăți reparatoare.

**Aloe Vera Gel** – are proprietăți de reparare în profunzime a pielii și de calmare.

**Pudră de perle** - conține polizaharide, vitamina B, aminoacizi, oligoelemente, minerale și proteine care ajută la regenerarea pielii.

**Extract de caviar** – proprietăți nutritive și regeneratoare, ajută la regenerarea și hrănirea pielii.

**Echipament special:** Nu se folosește.

#### Recomandări:

*Uz profesional:* o dată/săpt. sau o dată la 15 zile, în funcție de tipul de ten.

*Acasă:* o dată/săpt. sau o dată la 15 zile, în funcție de ten.

**Precauții:** Evită contactul cu zona ochilor, a mucoasei nazale sau cu diferite leziuni ale pielii. Nu utiliza alte produse exfoliante sau dermabrazive. Nu este recomandată folosirea în timpul sarcinii sau alăptării.

**Valabilitate:** 12 luni de la deschidere.

**Specificații:** Nu conține parabeni.



8 amp. x 3 ml.

### EFFECTIVITY

**Concentrat cu extract de caviar și perlă**  
Caviar & Pearl Specific Concentrate

**Descriere:** Concentrat cu efect intensiv de întinerire.

**Utilizare:** Se aplică pe față printr-un masaj delicat până la absorbție completă.

#### Ingrediente active:

**Extract de caviar** – proprietăți nutritive și regeneratoare, ajută la regenerarea și hrănirea pielii.

**Pudră de perle** - conține polizaharide, vitamina B, aminoacizi, oligoelemente, minerale și proteine care ajută la regenerarea pielii.

**Fucogel®** – proprietăți de hidratare, protecție, anti-inflamatorii, retenție a apei în țesut.

**Echipament special:** Nu se folosește.

#### Recomandări:

*Uz profesional:* Aplică ½ dintr-o fiolă de concentrat, înainte de mască iar restul de ½ din fiolă aplic-o înainte de crema de final.

**Precauții:** Nu există.

**Specificații:** Nu conține parabeni și uleiuri minerale.

**Echipament special:** Nu se folosește.

#### Recomandări:

*Uz profesional:* o dată/săpt. sau o dată la 15 zile, în funcție de tipul de ten.

*Acasă:* o dată/săpt. sau o dată la 15 zile, în funcție de ten.

**Precauții:** Evită contactul cu zona ochilor, a mucoasei nazale sau cu diferite leziuni ale pielii. Nu utiliza alte produse exfoliante sau dermabrazive. Nu este recomandată folosirea în timpul sarcinii sau alăptării.

**Specificații:** Nu conține parabeni.



18 ml.

### EFFECTIVITY

**Cremă contur cu caviar și perlă**  
Caviar & Pearl Contour Cream



60 ml.

### EFFECTIVITY

**Cremă cu extract de caviar și perlă**  
Caviar & Pearl Cream

**Descriere:** Cremă pentru conturul ochilor și buzelor, cu rol de hidratare și regenerare.

**Utilizare:** Pe tenul curat, se aplică prin masaj ușor în jurul ochilor și al buzelor, până la absorbție completă.

#### Ingrediente active:

**Extract de caviar** – proprietăți nutritive și regeneratoare, ajută la regenerarea și hrănirea pielii.

**Pudră de perle** - conține polizaharide, vitamina B, aminoacizi, oligoelemente, minerale și proteine care ajută la regenerarea pielii.

**Ginkgo biloba** – proprietăți vasoprotective, stimulează fluxul sanguin și consumul de oxigen în țesuturi.

**Ginseng** – efect de tonifiere.

**Biasabol și mușețel** – efect calmant.

**Echipment special:** Nu se folosește.

#### Recomandări:

*Uz profesional:* se recomandă folosirea înainte de crema de final.

*Acasă:* în fiecare zi, dimineața și/sau seara.

**Precauții:** Nu există.

**Valabilitate:** 12 luni de la deschidere.

**Specificații:** Nu conține parabeni. Conține filtru solar, SPF 10.

**Descriere:** Cremă cu extract de caviar și perlă, ce deține proprietăți intense de întinerire.

**Utilizare:** Se aplică pe față, gât și decolteu printr-un masaj delicat până la absorbție completă.

#### Ingrediente active:

**Extract de caviar** – proprietăți nutritive și regeneratoare, ajută la regenerarea și hrănirea pielii.

**Pudră de perle** - conține polizaharide, vitamina B, aminoacizi, oligoelemente, minerale și proteine care ajută la regenerarea pielii.

**Ulei de măsline** – antioxidant puternic care ajută la combaterea daunelor provocate de radicalii liberi.

**Unt de Shea** – proprietăți hidratante.

**Ulei de avocado** – bogat în vitaminele A, B, C, D și E ajută la vindecarea rapidă și atenuarea profunzimii ridurilor.

**Proteină de mătase** – hidratează și îmbunătățește elasticitatea pielii având un puternic efect calmant.

**Extract de salvie** - proprietăți astringente.

**Echipment special:** Nu se folosește.

#### Recomandări:

*Uz profesional:* se recomandă a se aplica la sfârșitul tratamentului.

*Acasă:* în fiecare zi, de preferat dimineața.

**Precauții:** Nu există.

**Valabilitate:** 6 luni de la deschidere.

**Specificații:** Nu conține parabeni și uleiuri minerale. Conține filtru solar, SPF 15.

## EFFECTIVITY - PROTOCOL DE LUCRU



### 1 Curățare și tonifiere

- Aplică **SENSITIVE ZUL CLEANSING MILK** pe față, gât și decolteu pentru a elimina urmele de machiaj și impuritățile.
- Aplică loțiunea tonică **SENSITIVE ZUL LOTION** prin vaporizare sau cu dischete demachiante.



### 2 Exfoliere/Peeling

- Aplică **CAVIAR & PEARL PEELING** cu ajutorul unei pensule pe față, gât și decolteu. Începe să aplici întâi pe zonele mai rezistente ale feței. Lasă să acționeze maxim **10 minute**. (timpul de acționare variază în funcție de recomandarea cosmeticianului)
- Îndepărtează cu apă din abundență până la eliminarea completă. Evită contactul cu zona ochilor, a mucoasei nazale și cu diferitele leziuni ale pielii.
- Aplică loțiunea tonică **SENSITIVE ZUL LOTION** prin vaporizare.



### 3 Concentrat și Masaj

- Aplică ½ dintr-o fiolă de **CAVIAR & PEARL SPECIFIC CONCENTRATE**, pe toată fața, prin atingeri ușoare, până la absorbția completă.
- Aplică **GOLD CREAM** pe față, gât și decolteu printr-un masaj delicat până la absorbția completă. Cu ambele mâini pe o parte a feței și prin mișcări alternative de alunecare în sus, efectuează un masaj ascendent.



### 4 Masca

- Aplică **GOLD MASK** pe față, gât și decolteu cu o pensulă. Las-o să acționeze **15-20 de minute**. Îndepărtează cu apă.



### 5 Crema de final

- Aplică ½ dintr-o fiolă de **CAVIAR & PEARL SPECIFIC CONCENTRATE**, pe toată fața, până la absorbția completă. Prin mișcări circulare, aplică **CAVIAR & PEARL CONTOUR CREAM** pe zona din jurul ochilor.
- Aplică **CAVIAR & PEARL CREAM** pe față, gât și decolteu până la absorbția completă.



Pentru mai multe informații despre produsele folosite în acest protocol de lucru care nu aparțin liniei EFFECTIVITY vedeți liniile:



SENSITIVE ZUL LOTION și SENSITIVE ZUL CLEANSING MILK : vezi linia SENZITIVE ZUL



## SHINING LINE

**Gamă recomandată pentru tenul cu pete datorate expunerii prelungite la soare, sarcinii sau înaintării în vârstă. Oferă luminozitate și strălucire tenului, grație complexului de activi:**

1

### **Acid Kojic, Glabridin, Arbutină**

Efect de depigmentare. Inhibă acțiunea tirozinazei și stopează sinteza de melanină.

2

### **Vitamina C, Aloe Vera**

Efect antioxidant și protecție față de factorii externi.

3

### **AHA, Acid Salicilic**

Ajută la oxigenarea celulelor. Efect de albire și atenuare a petelor.

#### **Indicații cosmetice:**

- Piele foarte pigmentată ce prezintă pete pe anumite zone ale corpului (ten, gât, mâini).
- Piele cu un ușor pigment de galben sau ton de ocră.
- Ten cu urme de la acnee, ten tern, fără luminozitate.

#### **Durată și frecvență:**

- Durata ședință: 1 oră.
- Tratament intensiv: 8 sesiuni, de 2 ori/săpt.
- Menținere: de 2 ori/lună.
- Înainte de începerea terapiei este recomandat să pregătiți tenul realizând un tratament cosmetic cu ajutorul gamei NEW EVEN.

#### **Folosit cu echipament:**

Shining Line conține un procentaj ridicat de AHA, prin urmare toate echipamentele, a căror funcție este de a spori penetrarea produsului, vor fi contraindicate. În cazul terapiei cu ozon, se pot folosi dispozitive speciale, însă numai după aplicarea măștii.

**Contraindicații:** Nu utilizați alte tratamente care conțin acid retinoic, fenol sau acid salicilic timp de cel puțin 7 zile înainte și după tratament. În cazul unui ten iritat sau care prezintă multiple semne datorită expunerii prelungite la soare, este indicat a se evita aplicarea produselor din aceasta gamă. A se evita zona ochilor, buzelor și nasului. A nu se folosi alte produse de exfoliere sau dermoabraziune. Acest tratament conține AHA și poate face pielea mai sensibilă la lumina soarelui, de aceea evitați expunerea la soare (inclusiv cea artificială) în decurs de 7 zile după tratament. Nu recomandăm acest tratament în timpul sarcinii și alăptării.



50 ml.

### SHINING LINE Emulsie

Whitening Emulsion



60 ml.

### SHINING LINE Cremă

Whitening Cream



6 amp. x 5 ml.

### SHINING LINE Concentrat

Whitening K Concentrate



50 ml.

### SHINING LINE Serum

Whitening K Serum



200 ml.

50 ml.

### SHINING LINE Mască

Whitening K Mask



**Descriere:** Emulsie sub formă de gel, bazată pe ingrediente naturale, cu efect de depigmentare, ce conferă pielii un plus de strălucire și luminozitate.

**Utilizare:** Pe tenul curat, aplică o cantitate suficientă de emulsie, masând ușor până la absorbție completă.

#### Ingrediente active:

##### Arbutina din extract de merișoare:

inhibă acțiunea tirozinazei și are proprietăți anti-inflamatorii.

**Extract de codiția șoricelului:** exfoliant natural cu proprietăți calmante.

**Echipament special:** Nu se folosește.

#### Recomandări:

**Acasă:** zilnic, dimineața înainte de aplicarea cremei și/sau seara după concentrat.

**Precauții:** Nu există.

**Valabilitate:** 6 luni de la deschidere.

**Specificații:** Nu conține uleiuri minerale.

**Descriere:** Cremă pentru regenerare și hidratare intensă, ce oferă pielii un plus de catifelare și strălucire, având totodată un efect decongestionant și de depigmentare. Conține dublu filtru solar.

**Utilizare:** Pe tenul curat, se aplică până la absorbție completă.

#### Ingrediente active:

##### Arbutina din extract de merișoare:

inhibă acțiunea tirozinazei și are proprietăți antiinflamatorii.

**Acid Kojic:** inhibă acțiunea tirozinazei și stopează sinteza de melanină.

**Acid salicilic:** proprietăți anti-inflamatorii și de exfoliere a pielii.

**Echipament special:** Nu se folosește.

#### Recomandări:

**Uz profesional:** ori de câte ori este necesar în cadrul unui tratament cosmetic.

**Acasă:** în fiecare zi, dimineața.

**Precauții:** Nu există.

**Valabilitate:** 6 luni de la deschidere.

**Specificații:** Nu conține uleiuri minerale. Conține dublu filtru solar, SPF 30.

**Descriere:** Concentrat cu efect de albire și proprietăți calmante, bogat în ingrediente naturale.

**Utilizare:** Desfaceți sigiliul capacului, trăgând în sus. Apăsați pistonul capacului pentru a amesteca pulberea cu lichidul, apoi agitați puternic. Aplicați folosind canula de aplicare. Se masează ușor până la absorbție completă. Utilizați ½ doză/sesiune.

#### Ingrediente active:

**Acid Kojic:** inhibă acțiunea tirozinazei și stopează sinteza de melanină.

**Complex AHA :** efect de exfoliere, regenerare celulară și hidratare intensivă.

**Echipament special:** Nu se folosește.

#### Recomandări:

**Uz profesional:** de 2 ori/săpt.

**Precauții:** Nu utilizați pe pielea reactivă și foarte sensibilă. Nu utilizați în timpul sarcinii și alăptării. Evitați zona ochilor, buzelor și mucoasei nazale. Nu utilizați alte produse exfoliante sau de dermabraziune.

**Valabilitate:** 1 lună de la deschidere.

**Descriere:** Serum pentru tenul pigmentat cu o textură ușoară, ce are proprietăți antioxidante, calmante și anti-inflamatorii.

**Utilizare:** Se aplică printr-un masaj delicat după concentrat.

#### Ingrediente active:

**Acid salicilic:** îndepărtează celulele moarte, hidratează pielea și favorizează activitatea keratolică.

**Acid Kojic:** inhibă acțiunea tirozinazei și stopează sinteza de melanină.

**Arbutina din extract de merișoare:** inhibă acțiunea tirozinazei și are proprietăți anti-inflamatorii.

**Aloe Vera:** repară pielea în profunzime și reduce iritația pielii.

**Sodium PCA** - îmbunătățește retenția apei în piele.

**Echipament special:** Nu se folosește.

#### Recomandări:

**Uz profesional:** de 2 ori/ săptăm.

**Precauții:** Nu există.

**Valabilitate:** 6 luni de la deschidere.

**Specificații:** Conține filtru solar, SPF15.

**Descriere:** Mască sub formă de cremă, cu efect de albire și proprietăți de regenerare și catifelare.

**Utilizare:** Pe pielea curată, aplicați masca pe față și pe gât. Lăsați-o să acționeze timp de 20 de minute, apoi îndepărtați cu apă.

#### Ingrediente active:

**Acid Kojic:** inhibă acțiunea tirozinazei și stopează sinteza de melanină.

**Arbutina din extract de merișoare:** proprietăți antioxidante.

**Glabridina din extract de lemn dulce:** reduce formarea radicalilor liberi.

**Acid malic:** efect exfoliant.

**Acid ascorbic:** ajută la sinteza de colagen.

**Extract de semințe de soia:** efecte regeneratoare.

**Unt de shea:** efect reparator.

**Kaolin:** curăță tenul de impurități.

**Echipament special:** Nu se folosește.

#### Recomandări:

**Uz profesional:** de 2 ori/săpt.

**Precauții:** Nu există.

**Valabilitate:** 6 luni de la deschidere.

**Specificații:** Nu conține parabeni și uleiuri minerale.



10 ml.

### SHINING LINE Roll-on

Whitening Roll-On

**Descriere:** Concentrat sub forma de roll-on pentru depigmentare, ce oferă pielii un plus de strălucire.

**Utilizare:** Aplicați direct pe zonele ce trebuie tratate, înainte de crema de final.

#### Ingrediente active:

**Acid Kojic:** inhibă acțiunea tirozinazei și stopează sinteza de melanină.

**Glabridina din extract de lemn dulce:** reduce formarea radicalilor liberi.

**Acid lactic:** exfoliază și hidratează pielea.

**Echipament special:** Nu se folosește.

#### Recomandări:

**Acasă:** cât de des este necesar, direct pe zonele ce necesita tratament.

**Precauții:** Nu există.

**Valabilitate:** 9 luni de la deschidere.

**Specificații:** Nu conține parabeni.



8 sessions

### SHINING LINE Peeling de Depigmentare Combined Peel

**Descriere:** Peeling in 3 PAȘI cu un efect imediat de depigmentare, îmbunătățește textura pielii și are acțiune antibacteriană fiind foarte eficient și în tratamentele antiacneice.

**Conține:** Pre Peel (8 doze x 3 ml), Peel (8 doze x 3 ml), Off Peel (1 x 20 ml )

**Valabilitate:** 6 luni de la deschidere.

#### Pre Peel – Pasul 1

**Utilizare:** Aplică pe tot tenul folosind o dischetă sau tifon. Se lasă până la absorbție completă.

#### Peel – Pasul 2

**Utilizare:** Aplică pe față, gât și decolteu folosind o pensulă. În funcție de tipul de ten se lasă să acționeze între 6 și 10 minute, conform tabelului de mai jos. Se neutralizează cu pasul 3 – off peel.

#### Off Peel – Pasul 3

**Utilizare:** Aplică pe față, gât și decolteu folosind o pensulă. Se lasă să acționeze 2 minute și apoi se îndepărtează cu apă. Calmează tenul și echilibrează PH-ul.

Tip ten	Durata sesiune		Nr. zile între sesiuni		Nr. total
	Sesiune 1-2-3	Sesiuni rămase	Între sesiune 1 și 2	Sesiuni rămase	
Sensibil	6'	6'	10	14	8
Uscat	10'	10'	7	7	8
Uscat cu descumare	10'	8'	7	7	8
Mixt/gras	8'	8'	7	7	8
Acneic	10'	10'	72 ore	7	8



# SHINING LINE - PROTOCOL DE LUCRU



## 1 Curățare și tonifiere

- Aplică demachiantul pentru ochi și buze **VITAL LINE EYE & LIPS MAKEUP REMOVER** cu dischete demachiante de bumbac și mișcări circulare. Îndepartează cu apă.
- Aplică gelul **NEW EVEN CLEANSING GEL** pe față, gât și decolteu, cu o pensulă sau cu degetele, prin mișcări circulare, apoi îndepărtează cu apă.
- Aplică loțiunea **NEW EVEN TONIFYING LOTION** cu dischete umezite sau prin vaporizare.

## 2 Exfoliere/Peeling

- **SHINING LINE PRE PEEL.** Se toarnă conținutul unei fiole într-un bol. Aplică pe tot tenul folosind o dischetă sau un tifon. Se lasă până la absorbție completă.
- **SHINING LINE PEEL.** Se toarnă conținutul unei fiole într-un bol. Aplică pe față, gât și decolteu folosind o pensulă. În funcție de tipul de ten se lasă să acționeze între 6 și 10 minute. Consultați tabelul de pe capacul cutiei pentru a stabili cu exactitate timpul de acționare. Se neutralizează cu pasul 3 – off peel.
- **SHINING LINE OFF PEEL.** Pentru a neutraliza, aplică o cantitate mică de produs pe față, gât și decolteu folosind o pensulă. Lasă să acționeze între 1 și 3 minute, apoi îndepărtează cu apă.
- Aplică gelul **NEW EVEN CLEANSING GEL** pe față, gât și decolteu, cu o pensulă sau cu degetele, prin mișcări circulare, apoi îndepărtează cu apă.
- Aplică loțiunea **NEW EVEN TONIFYING LOTION** cu dischete umezite sau prin vaporizare.

## 3 Concentrat și Masaj

- Apăsă pistonul capacului pentru a amesteca pulberea cu lichidul, apoi agită puternic.
- Aplică **2.5 ml** din concentratul **WHITENING K CONCENTRATE** până la absorbție completă.
- Aplică **WHITENINGK SERUM** pe față, gât și decolteu prin mișcări circulare, accentuând pe zonele cele mai pigmentate, până la absorbție completă.

## 4 Masca

- Aplică **WHITENINGK MASK** cu o pensulă pe față, gât și decolteu. Dacă este necesar, concentrează-te mai mult pe zonele foarte pigmentate pentru a îmbunătăți penetrarea.
- Lasă să acționeze **15-20 de minute**, apoi îndepărtează cu apă.
- Aplică loțiunea **NEW EVEN TONIFYING LOTION** cu dischete umezite sau prin vaporizare.

## 5 Crema de final

- Aplică **WHITENING CREAM** pe față, gât și decolteu până la absorbție completă.



Pentru mai multe informații despre produsele folosite în acest protocol de lucru care nu aparțin gamei Shining Line, vedeți liniile:



VITAL LINE MAKEUP REMOVER: vezi linia "VITAL LINE".



NEW EVEN CLEANSING GEL și NEW EVEN TONIFYING LOTION: vezi linia "NEW EVEN".



## EXCELLENCE

**Gamă concepută special pentru tenul matur, ce prezintă semne de îmbătrânire.**

**Gamă completă de  
TRATAMENTE PERSONALIZATE  
astfel încât să combațeți:**

- Daunele cauzate de UVA/UVB
- Pielea cu tonalitate inegală
- Petele
- Ridurile fine de expresie
- Pielea ternă, lipsită de vitalitate
- Porii dilatați
- Pielea lipsită de elasticitate
- Pielea lipsită de luminozitate
- Deshidratarea
- Ridurile profunde
- Ridurile profunde de expresie
- Pielea uscată, cu efect de strângere
- Pielea cu aspect neuniform
- Pielea lipsită de fermitate



200 ml.

### EXCELLENCE

#### Spumă pentru curățare

Aqua Mousse



300 gr

### EXCELLENCE

#### Gel enzimatic exfoliant

Excellence Hydra Peel



50 ml.

### EXCELLENCE

#### Mască efervescentă

Bubble Mask



450 gr

### EXCELLENCE

#### Mască cu efect de fermitate

Firming Mask



200 ml

### EXCELLENCE

#### Mască cu efect de lifting

Glycoviari Mask



**Descriere:** Spumă cu extract de aloe vera cu triplă acțiune: curăță, tonifică și hidratează.

**Utilizare:** Se aplică 1-2 pulverizări pe pielea umedă, masând ușor. Se îndepărtează cu apă.

#### Ingrediente active:

**Aloe Vera** – proprietăți hidratante și calmante.

**Extract de soia** - ajută la regenerarea celulară.

**Extract de piersică** –hrănește și hidratează pielea.

**Extract de măr** –efect antioxidant, revitalizează și calmează pielea.

**Ginseng** – efect antioxidant.

**Extract de cereale** – proprietăți calmante și hidratante.

**Betaină** – reduce roșeața și iritațiile pielii.

**Echipament special:** Nu se folosește.

#### Recomandări:

*Uz profesional:* în cadrul tratamentului cosmetic.

*Acasă:* în fiecare zi, dimineața și/sau seara.

**Precauții:** Nu există.

**Valabilitate:** 12 luni de la deschidere.

**Specificații:** Nu conține parabeni și uleiuri minerale.

**Descriere:** Este un peeling enzimatic ce realizează o curățare în profunzime a pielii. Efectul de scrub este dat de conținutul de particule de rubin și celuloză, ce îndepărtează celulele moarte și impuritățile de la suprafața pielii.

**Utilizare:** Se aplică pe față, gât și decolteu printr-un masaj circular. Se lasă să acționeze câteva minute, apoi se clătește cu apă. Pentru un efect mai bun, se recomandă încălzirea anterioară a pielii cu un prosop cald.

#### Ingrediente active:

**Particule de rubin** – exfoliază și hidratează pielea.

**Celuloză** – realizează procesul de exfoliere.

**Papaya** - ingredient natural exfoliant.

**Echipament special:** Nu se folosește.

#### Recomandări:

*Uz profesional:* în cadrul tratamentului cosmetic.

*Acasă:* 1 sau 2 ori/săptămână, în funcție de tipul de piele.

**Precauții:** Nu există.

**Valabilitate:** 12 luni de la deschidere.

**Specificații:** Nu conține parabeni și uleiuri minerale.

**Descriere:** Mască efervescentă cu 5 ACȚIUNI: curăță, hidratează, regenerează, iluminează și protejează. Totodată are un efect antioxidant.

**Utilizare:** Se aplică pe față, gât și decolteu. Se lasă să acționeze 5 minute, apoi se îndepărtează cu apă. Se recomandă efectuarea unui masaj cu vârful degetelor.

#### Ingrediente active:

**Complex de Oxygen** – pentru oxigenarea și regenerarea pielii.

**Argilă chinezească** - elimină excesul de sebum și impuritățile.

**Aminoacizi din ovăz** - ajută la retenția apei în țesut.

**Glicerină** - catifelează și hidratează pielea.

**Extract de bumbac** – efect hidratant.

**Sângele dragonului** – proprietăți antioxidante și de cicatrizare.

**Echipament special:** Nu se folosește.

#### Recomandări:

*Uz profesional:* în cadrul tratamentului cosmetic.

*Acasă:* de 1 sau 2 ori/săptămână.

**Precauții:** Nu există.

**Valabilitate:** 9 luni de la deschidere.

**Specificații:** Nu conține parabeni și uleiuri minerale.

**Descriere:** Mască GIPSATĂ cu efect de fermitate, bogată în calciu, pentru față, gât și decolteu.

**Utilizare:** Înainte de aplicarea măștii se aplică un strat de crema hidratantă sau concentrat. Se acoperă întreaga față cu un tifon. Într-un bol, se amestecă 35 gr de Firming Mask cu 30 ml de Eau Vert. Amestecul rezultat se aplică pe față cu ajutorul unei pensule și se lasă să acționeze 15-20 min, iar apoi se îndepărtează tifonul dintr-o singură mișcare.

#### Ingrediente active:

**Calciu** – ajută la formarea de colagen și la buna funcționare a metabolismului pielii. Crește ușor temperatura epidermei, favorizând vasodilatația și intensificând penetrarea ingredientelor aplicate anterior.

**Echipament special:** Nu se folosește.

#### Recomandări:

*Uz profesional:* în cadrul unui tratamentului cosmetic pentru ten matur.

**Precauții:** Nu există.

**Valabilitate:** 12 luni de la deschidere.

**Specificații:** Nu conține parabeni și uleiuri minerale.

**Descriere:** Mască PLASTICĂ cu efect puternic de lifting, ce conferă pielii fermitate, netezire și hidratare. Elimină aspectul ridurilor și liniilor de expresie.

**Utilizare:** Se aplică un strat foarte subțire cu ajutorul unei spatule pe față, gât și decolteu, evitând zona din jurul ochilor. Pielea este necesar să fie uscată. Lăsați să acționeze 15-20 min și apoi o îndepărtați dintr-o singură mișcare. Asigurați-vă că este complet uscată înainte de a o elimina.

#### Ingrediente active:

**Extract de caviar** - proprietăți hrănitoare și de regenerare.

**Peptide de colagen** – hidratare în profunzime.

**Ulei de migdale** – eferă elasticitate pielii, împiedică formarea ridurilor.

**Unt de shea** – efect hidratant și anti-îmbătrânire.

**Echipament special:** Nu se folosește.

#### Recomandări:

*Uz profesional:* în cadrul tratamentului cosmetic.

**Precauții:** A se evita zona ochilor și a mucoasei nazale.

**Valabilitate:** 6 luni de la deschidere.

**Specificații:** Nu conține parabeni.



# ex EXCELLENCE Q10 RETINOL

**Excellence Q10 Retinol, protejează pielea împotriva radicalilor liberi, poluării și stresului, grație complexului de activi:**

- 1. Coenzima Q10:** acțiune antioxidantă, proprietăți hidratante și de regenerare celulară.
- 2. Retinol (Vitamina A):** regenerează țesuturile, favorizând formarea de colagen.

## Indicații cosmetice:

- Piele devitalizată și lipsită de luminozitate.
- Piele ce prezintă primele semne ale îmbătrânirii, semne de oboseală sau linii de expresie.
- Pielea expusă la agresiunile agenților externi.
- Piele normală sau cu tendință de îngrășare.

## Durată și frecvența:

- Durata ședință: 1 oră
- Tratament intensiv: 10 sesiuni, de 2 ori / săpt.
- Mentenanță: de 2 ori / lună

**Folosit cu echipament:** Nu se folosește.

## Contraindicații:

EXCELLENCE Q10 RETINOL CREAM și EXCELLENCE BIO RETINOL CONCENTRATE conțin retinol.

## PROTOCOL DE LUCRU

### 1 Curățare și tonifiere

- Aplică demachiantul pentru ochi și buze **VITAL LINE EYE & LIPS MAKEUP REMOVER** cu dischete demachiante de bumbac și mișcări circulare. Îndepărtează cu apă.
- Aplică 1 sau 2 doze de **EXCELLENCE AQUA MOUSSE** pe pielea ușor umezită. Distribuie uniform conținutul pe față, gât și decolteu. Îndepărtează cu apă.

### 2 Exfoliere/Peeling

- Aplică peelingul enzymatic exfoliant **EXCELLENCE HYDRA PEEL** pe față, gât și decolteu. Realizați un masaj delicat, după care așteptați câteva minute, timp în care enzimele încep să acționeze. Realizați iar un masaj delicat după care îndepărtați cu apă.

### 3 Concentrat și masaj

- Aplică 2 doze de **EXCELLENCE BIO RETINOL CONCENTRATE** pe toată fața printr-un masaj circular până la absorbție completă.
- **Aplică EXCELLENCE Q10 RETINOL CREAM** printr-un masaj delicat, utilizând mișcări ascendente pe față, gât și decolteu.

### 4 Masca

- Aplică Masca revitalizantă **MASK LINE REVITALIZER** pe față, gât și decolteu cu ajutorul unei pensule. Lasă să acționeze 15-20 minute. Îndepărtează cu apă din abundență.
- Pentru a spori eliminarea produsului, se recomandă folosirea loțiunii **EAU VERT**.

### 5 Crema de final

- Pentru a trata zona din jurul ochilor și a buzelor se recomandă a se folosi **EXCELLENCE EYE CONTOUR**.
- Aplică **EXCELLENCE Q10 RETINOL CREAM** pe față, gât și decolteu printr-un masaj delicat.



200 ml.

**EXCELLENCE**  
Cremă cu retinol și Q10  
Q10 Retinol Cream



60 ml.



15 ml.

**EXCELLENCE**  
Concentrat cu Retinol  
Bio Retinol Concentrate

**Descriere:** Cremă bogată în Retinol și Coenzima Q10 ce hidratează tenul în profunzime, oferă protecție față de radicalii liberi și reduce semnele de îmbătrânire.

**Utilizare:** Se aplică pe tenul curat, prin masaj ușor până la absorbție totală.

#### Ingrediente active:

**Conezima Q10** – previne uscarea tenului, activează regenerarea celulară și îmbunătățește formarea de colagen.  
**Vit A, C, E, B3** – proprietăți antioxidante.  
**Echipament special:** Nu se folosește.

#### Recomandări:

*Uz profesional:* se aplică după EXCELLENCE BIO RETINOL CONCENTRATE.  
*Acasă:* în fiecare zi, dimineața și/sau seara, de preferat după EXCELLENCE BIO RETINOL CONCENTRATE.  
**Precauții:** Conține retinol.  
**Valabilitate:** 6 luni de la deschidere.  
**Specificații:** Conține filtru solar, SPF 6.

**Descriere:** Concentrat bogat în Vitamina A, cu rol în activarea metabolismului celular.

**Utilizare:** Se aplică 2 doze pe tratament, masând ușor până la absorbție totală.

#### Ingrediente active:

**Retinol (vitamina A)** – proprietăți antioxidante și revitalizante.

**Echipament special:** Nu se folosește.

#### Recomandări:

*Uz profesional:* ori de câte ori cosmeticianul recomandă.  
*Acasă:* în fiecare zi, dimineața și/sau seara.  
**Precauții:** Conține Retinol. Nu se recomandă pentru pielea sensibilă și reactivă. Nu se folosește în timpul sarcinii.  
**Valabilitate:** 6 luni de la deschidere.  
**Specificații:** Nu conține parabeni.

Pentru mai multe informații despre produsele folosite în acest protocol de lucru care nu aparțin liniei **EXCELLENCE**, vedeți liniile:



VITAL LINE MAKEUP REMOVER vezi linia "VITAL LINE".



EAU VERT vezi linia "COMPLEMENTS".



EXCELLENCE EYE CONTOUR vezi linia "EYE CONTOUR".



EXCELLENCE  
3TS

Excellence 3TS are un efect de reconstrucție și de fortifiere asupra țesuturilor pielii, grație complexului de activi:

- 1. Extract de ciulin (Thistle):** proprietăți antioxidante și de regenerare.
- 2. Tea Rock:** previne și tratează liniile de expresie.
- 3. Pulbere de arbore TEPEZCOHUITE:** efect energizant, îmbunătățește circulația și reglează PH-ul pielii.

#### Indicații cosmetice:

Piele devitalizată și lipsită de luminozitate.  
Piele ce prezintă primele semne ale îmbătrânirii, semne de oboseală sau linii de expresie.  
Pielea expusă la agresiunile agenților externi.  
Piele uscată.

#### Durată și frecvență:

Durata ședință: 1 oră  
Tratament intensiv: 10 sesiuni, de 2 ori /săpt.  
Mentenanță: de 2 ori / lună

#### Folosit cu echipament:

Nu se folosește.  
**Contraindicații:**  
Nu există.

## PROTOCOL DE LUCRU

### 1 Curățare și tonifiere

- Aplică demachiantul pentru ochi și buze **VITAL LINE EYE & LIPS MAKEUP REMOVER** cu dischete demachiante de bumbac și mișcări circulare. Îndepărtează cu apă.
- Aplică 1 sau 2 doze de **EXCELLENCE AQUA MOUSSE** pe pielea ușor umezită. Distribuie uniform conținutul pe față, gât și decolteu. Îndepărtează cu apă.

### 2 Exfoliere/Peeling

- Aplică peelingul enzymatic exfoliant **EXCELLENCE HYDRA PEEL** pe față, gât și decolteu. Realizați un masaj delicat, după care așteptați câteva minute, timp în care enzimele încep să acționeze. Realizați iar un masaj delicat după care îndepărtați cu apă.

### 3 Concentrat și masaj

- Aplică **2 doze** de **EXCELLENCE BIO ESSENTIAL OIL CONCENTRATE** pe toată fața printr-un masaj circular până la absorbție completă.
- Aplică **EXCELLENCE 3TS CREAM** printr-un masaj delicat, utilizând mișcări ascendente pe față, gât și decolteu.

### 4 Masca

- Aplică **COLLAGEN MASK** pe față, gât și decolteu cu ajutorul unei pensule. Lasă să acționeze 15-20 minute. Îndepărtează cu apă din abundență.

### 5 Crema de final

- Pentru a trata zona din jurul ochilor și a buzelor se recomandă a se folosi **EXCELLENCE EYE CONTOUR**.
- Aplică **EXCELLENCE 3TS CREAM** pe față, gât și decolteu, printr-un masaj delicat până la absorbție completă.



200 ml.



60 ml.

**EXCELLENCE**

**Cremă pentru regenerarea tenului - 3TS Cream**



15 ml.

**EXCELLENCE**

**Concentrat pentru regenerarea tenului Bio Essential Oil Concentrate**

**Descriere:** Cremă bogată în ingrediente active ce oferă pielii un plus de elasticitate. Este pe bază de extract din 3 plante cu puternice proprietăți antioxidante, de reparare și regenerare a epidermei.

**Utilizare:** Se aplică pe tenul curat, prin masaj ușor până la absorbție totală.

#### Ingrediente active:

**Extract de ciulin (Thistle)** – proprietăți antioxidante și regenerante.

**Tea Rock** - previne și tratează liniile de expresie.

**Pulbere de arbore TEPEZCOHUITE** - efect energizant, îmbunătățește circulația și reglează PH-ul pielii.

**Colagen** – hidratează în profunzime.

Alantoină – regenerează, hidratează și calmează tenul.

**Echipament special:** Nu se folosește.

#### Recomandări:

*Uz profesional:* se aplică după **EXCELLENCE BIO ESSENTIAL OIL CONCENTRATE**.

*Acasă:* în fiecare zi, dimineața și/sau seara, de preferat după **EXCELLENCE BIO ESSENTIAL OIL CONCENTRATE**.

**Precauții:** Nu există.

**Valabilitate:** 6 luni de la deschidere.

**Specificații:** Conține filtru solar, SPF 6.

**Descriere:** Concentrat bogat în uleiuri esențiale, cu rol în hrănirea și regenerarea tenului.

**Utilizare:** Se aplică 2 doze pe tratament, masând ușor până la absorbție totală. Se poate utiliza și pentru a omogeniza consistența unei creme (se aplică 3 ml de ulei în cremă). Se poate aplica și în jurul ochilor.

#### Ingrediente active:

**Ulei de arahide și ulei de floarea soarelui** – oferă tenului un plus de catifelare.

**Ulei de avocado** – stimulează formarea de colagen.

**Ulei de rozmarin** – efect de tonifiere și regenerare.

**Ulei de morcov** – proprietăți antioxidante.

**Echipament special:** Nu se folosește.

#### Recomandări:

*Uz profesional:* ori de câte ori cosmeticianul recomandă.

*Acasă:* în fiecare zi, dimineața și/sau seara.

**Precauții:** Nu există.

**Valabilitate:** 6 luni de la deschidere.

**Specificații:** Nu conține parabeni.

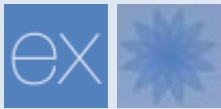

## EXCELLENCE MARINE ESSENCE

Excellence Marine Essence oferă fermitate și o hidratare corespunzătoare pielii, grație ingredientelor active marine:

- 1. Peptide de colagen:** hidratare în profunzime.
- 2. Plancton:** îmbunătățește funcțiile metabolice ale pielii.
- 3. Oligoelemente:** întărește derma, ajutând la repararea țesuturilor.

### Indicații cosmetice:

Piele devitalizată și lipsită de luminozitate.  
Piele lipsită de elasticitate și fermitate.  
Piele normală, cu tendință de îngrășare.

### Durată și frecvența:

Durata ședință: 1 oră.  
Tratament intensiv: 10 sesiuni, de 2 ori /săpt.  
Mentenanță: de 2 ori /lună.

### Folosit cu echipament:

Excellence Marine Essence permite utilizarea dispozitivelor a căror funcție este de a îmbunătăți penetrarea produsului.

**Contraindicații:** Nu există.

## PROTOCOL DE LUCRU

### 1 Curățare și tonifiere

- Aplică demachiantul **VITAL LINE EYE & LIPS MAKEUP REMOVER** pentru ochi și buze cu dischete demachiante de bumbac și mișcări circulare. Îndepartează cu apă.
- Aplică 1 sau 2 doze de **EXCELLENCE AQUA MOUSSE** pe pielea ușor umezită. Distribuie uniform conținutul pe față, gât și decolteu. Îndepărtează cu apă.

### 2 Exfoliere/Peeling

- Aplică peelingul enzymatic exfoliant **EXCELLENCE HYDRA PEEL** pe față, gât și decolteu. Realizați un masaj delicat, după care așteptați câteva minute, timp în care enzimele încep să acționeze. Realizați din nou un masaj delicat după care îndepărtați cu apă.

### 3 Concentrat și masaj

- Aplică 2 doze de **EXCELLENCE BIO LIFTING CONCENTRATE** pe toată fața printr-un masaj circular până la absorbție completă.
- Aplică **EXCELLENCE MARINE ESSENCE CREAM** printr-un masaj delicat, utilizând mișcări ascendente pe față, gât și decolteu.

### 4 Masca

- Aplică Masca Gipsată **EXCELLENCE FIRMING MASK**. Înainte de aplicarea măștii se aplică un strat de crema hidratantă sau concentrat. Se acoperă zona ochilor cu dischete din bumbac, iar apoi se acoperă întreaga față cu un tifon. Într-un bol, se amestecă 35 gr de **FIRMING MASK** cu 30 ml de **EAU VERT**. Amestecul rezultat se aplică pe față cu ajutorul unei pensule și se lasă să acționeze 15-20 min, iar apoi se îndepărtează tifonul dintr-o singură mișcare.

### 5 Crema de final

- Pentru a trata zona din jurul ochilor și a buzelor se recomandă a se folosi **EXCELLENCE EYE CONTOUR**.
- Aplica **EXCELLENCE MARINE ESSENCE CREAM** pe față, gât și decolteu, printr-un masaj delicat până la absorbție completă.



200 ml.

60 ml.

**EXCELLENCE**  
**Cremă cu alge marine**  
Marine Essence Cream



15 ml.

**EXCELLENCE**  
**Concentrat cu efect de lifting**  
Bio Lifting Concentrate

**Descriere:** Cremă bogată în Alge Marine și Multiminerales, cu triplă acțiune: hidratează tenul în profunzime, previne apariția ridurilor și oferă protecție față de agenții externi. Recomandată pentru tenul cu tendință spre gras, lipsită de fermitate și elasticitate, pielea flască.

**Utilizare:** Se aplică pe tenul curat, prin masaj ușor până la absorbție totală.

### Ingrediente active:

**Ulei de soia** – stimulează regenerarea dermei și oferă protecție față de modificările hormonale.

**Plancton** - îmbunătățește funcțiile metabolice ale pielii

**Oligoelemente ( Zinc, Sodiu, Magneziu, etc)** – activează metabolismul celular.

**Echipament special:** Nu se folosește.

### Recomandări:

*Uz profesional:* se aplică după EXCELLENCE BIO LIFTING CONCENTRATE.

*Acasă:* în fiecare zi, dimineața și/sau seara, de preferat după EXCELLENCE BIO LIFTING CONCENTRATE.

**Precauții:** Nu există.

Valabilitate: 6/12 luni de la deschidere.

**Specificații:** Nu conține parabeni și uleiuri minerale. Filtru solar, SPF 6.

**Descriere:** Concentrat cu o textură apoasă, bogat în collagen, cu efect de lifting imediat asupra tenului. Se poate utiliza și pe conturul din zona ochilor.

**Utilizare:** Se aplică 2 doze pe tratament, masând ușor până la absorbție totală.

### Ingrediente active:

**Peptide de Collagen** – efect anti-îmbătrânire.

**Echipament special:** Nu se folosește.

### Recomandări:

*Uz profesional:* ori de câte ori cosmeticianul recomandă.

*Acasă:* în fiecare zi, dimineața și/sau seara.

**Precauții:** Nu există.

**Valabilitate:** 6 luni de la deschidere.

**Specificații:** Nu conține parabeni.

**Excellence Glycoviar realizează o oxigenare excelentă a pielii și o reînnoire celulară grație complexului de activi:**

- 1. Extract de caviar:** proprietăți hrănitore.
- 2. Complex AHA:** proprietăți regeneratoare.

#### Indicații cosmetice:

- Piele devitalizată și lipsită de luminozitate.
- Piele ce prezintă riduri profunde.
- Piele normală, cu tendință de uscare, ce necesită o hidratare în profunzime.
- Piele afectată de soare.

#### Durată și frecvența:

- Durata ședință: 1 oră.
- Tratament intensiv: 6 sesiuni, de 2 ori / săptăm.
- Mentenanță: de 2 ori / lună.

**Folosit cu echipament:** Excellence Glycoviar conține un procentaj ridicat de AHA, prin urmare, toate echipamentele, a căror funcție este de a spori penetrarea produsului, vor fi contraindicate.

**Contraindicații:** Nu este recomandat pentru pielea sensibilă sau reactivă. A nu se folosi alte produse de exfoliere sau dermabrazie. Evitați expunerea la soare (inclusiv cea artificială) în decurs de 7 zile după tratament. Nu recomandăm acest tratament în timpul sarcinii și alăptării.

## PROTOCOL DE LUCRU

### 1 Curățare și tonifiere

- Aplică demachiantul pentru ochi și buze **VITAL LINE EYE & LIPS MAKEUP REMOVER** cu dischete demachiante de bumbac și mișcări circulare. Îndepărtează cu apă.
- Aplică 1 sau 2 doze de **EXCELLENCE AQUA MOUSSE** pe pielea ușor umezită. Distribuie uniform conținutul pe față, gât și decolteu. Îndepărtează cu apă.

### 2 Exfoliere/Peeling

- Aplică peelingul enzymatic exfoliant **EXCELLENCE HYDRA PEEL** pe față, gât și decolteu. Realizați un masaj delicat, după care așteptați câteva minute, timp în care enzimele încep să acționeze. Realizați iar un masaj delicat după care îndepărtați cu apă.

### 3 Concentrat și masaj

- Agită **EXCELLENCE BIO GLYCOVIAR CONCENTRATE** înainte de folosire.
- Aplică 2 doze de **EXCELLENCE BIO GLYCOVIAR CONCENTRATE** pe toată fața printr-un masaj circular până la absorbție completă.
- Aplică **EXCELLENCE GLYCOVIAR CREAM** printr-un masaj delicat, utilizând mișcări ascendente pe față, gât și decolteu. Se insistă în zonele unde există riduri sau linii de expresie.

### 4 Masca

- Aplică un strat foarte subțire de **EXCELLENCE GLYCOVIAR MASK** cu ajutorul unei spatule evitând zona din jurul ochilor. După **15-20 min** îndepărtați dintr-o singură mișcare. Pielea trebuie să fie complet uscată înainte de a aplica masca. Este important să aplicați un strat subțire și să vă asigurați că este complet uscat înainte de a-l elimina.

### 5 Crema de final

- Pentru a trata zona din jurul ochilor și a buzelor se recomandă **EXCELLENCE EYE CONTOUR**.
- Aplică **EXCELLENCE GLYCOVIAR CREAM** pe față, gât și decolteu, printr-un masaj delicat până la absorbție completă.



60 ml.  
**EXCELLENCE**  
Cremă hidratantă  
Glycoviar Cream



15 ml.  
**EXCELLENCE**  
Concentrat pentru regenerare celulară  
Bio Glycoviar Concentrate

**Descriere:** Cremă cu Caviar și complex AHA pentru regenerarea tenului, cu efect de hidratare intensivă.

**Utilizare:** Se aplică pe tenul curat, prin masaj ușor până la absorbție totală.

#### Ingrediente active:

**Caviar** – efect tonifiant, îmbunătățește activitatea celulară și previne uscarea tenului.

**Complex AHA** – proprietăți de regenerare și restructurare.

**Vit C și E** – proprietăți antioxidante, stimulează producerea de collagen.

**Aloe Vera** – efect de hidratare și reparare intensivă a pielii.

**Echipament special:** Nu se folosește.

#### Recomandări:

*Uz profesional:* se aplică după EXCELLENCE BIO GLYCOVIAR CONCENTRATE.

*Acasă:* în fiecare zi, dimineața și/sau seara, de preferat după EXCELLENCE BIO GLYCOVIAR CONCENTRATE.

**Precauții:** Conține AHA.

**Valabilitate:** 6 luni de la deschidere.

**Specificații:** Nu conține uleiuri minerale. Conține filtru solar, SPF 6.

**Descriere:** Concentrat bifazic cu un conținut ridicat de Caviar și complex AHA, cu rol în regenerarea și hidratarea tenului.

**Utilizare:** Se aplică 2 doze tratament, masând ușor până la absorbție totală.

#### Ingrediente active:

**Caviar** – proprietăți hrănitore și efect de regenerare. (faza roșie)

**Complex AHA** – proprietăți hidratante și de accelerare a reînnoirii epidermei. (faza galbenă)

**Ulei de floarea soarelui** – proprietăți antioxidante, conferă un plus de catifelare.

**Echipament special:** Nu se folosește.

#### Recomandări:

*Uz profesional:* ori de câte ori cosmeticianul recomandă.

*Acasă:* în fiecare zi, dimineața și/sau seara.

**Precauții:** Nu este recomandat pentru pielea sensibilă sau reactivă. Nu recomandăm acest tratament în timpul sarcinii și alăptării.

**Valabilitate:** 6 luni de la deschidere.

**Specificații:** Nu conține parabeni și uleiuri minerale.



## EYE CONTOUR

Gamă special creată pentru zona din jurul ochilor. Previne și combate semnele de îmbătrânire, cearcănele, ridurile și restabilește vitalitatea pielii, grație complexului de activi:

- 1 Gatulină, Peptide de Colagen, Elastină:**  
oferă un plus de fermitate și restabilește structura pielii.
- 2 Cafeină, Mentol:**  
decongestionează țesuturile și stimulează circulația.
- 3 Vit A, C, E, Extract de Măceșe:**  
îmbunătățește abilitatea țesuturilor de a reține apa și încetinește îmbătrânirea prematură.

### Indicații cosmetice:

- Ten ce prezintă semne de oboseală, cearcăne, umflături, riduri de expresie.
- Piele deshidratată și devitalizată în jurul ochilor.

### Durată și frecvența:

- Tratament intensiv: 8 sesiuni, de 2 ori/săpt.
- În tratamentele de drenaj: 3 sesiuni/săpt. (1 exfoliere/săpt.)
- Menținută: de 2 ori/ lună.

### Folosit cu echipament:

- Bio Complex și Eye Contour Mask se pot folosi cu electroporare și Eye Contour Cream se poate folosi în radiofrecvență.

### Contraindicații:

- Produsele Excellence Eye Contour conțin iod.



20 ml.

### EXCELLENCE

**Cremă pentru conturul ochilor**  
Eye Contour Cream

**Descriere:** Cremă pentru conturul ochilor cu triplă acțiune: drenaj, fermitate și hidratare.

**Utilizare:** Aplică o cantitate redusă pe zona din jurul ochilor, prin masaj ușor, până la absorbție completă.

### Ingrediente active:

**Gatulină** – oferă pielii un plus de fermitate.

**Cafeină** – decongestionează țesuturile și stimulează circulația.

**Unt de Shea** – asigură protecție față de agenții externi și o hidratare intensivă.

**Vit A, C, E** – efect antioxidant ce neutralizează acțiunea radicalilor liberi.

**Peptide de elastină și colagen** – întăresc țesutul conjunctiv și oferă pielii un plus de catifelare și elasticitate.

**Echipament special:** se poate folosi în radiofrecvență.

### Recomandări:

*Uz profesional:* se aplică după BIO COMPLEX.

*Acasă:* în fiecare zi, dimineața și/sau seara.

**Precauții:** Conține iod.

**Valabilitate:** 12 luni de la deschidere.

**Specificații:** Nu conține parabeni și uleiuri minerale. Conține filtru solar, SPF 6.



20 ml.

### EXCELLENCE

**Mască pentru conturul ochilor**  
Eye Contour Mask

**Descriere:** Mască pentru conturul ochilor ce oferă un plus de fermitate și asigură o hidratare intensivă.

**Utilizare:** Se aplică pe tenul curat: în cazul pungilor, se lasă timp de **15-20 min.** și apoi se îndepărtează excesul; în cazul ridurilor se aplică un strat subțire și se lasă **15-20 min.** sau peste noapte. Nu se clătește.

### Ingrediente active:

**Vegeseryl** – proprietăți de hidratare, catifelare și efect antirid.

**Cafeisilane** – tratează depozitele de grăsime de la nivelul ochilor.

**Peptide de elastină și colagen** – întăresc țesutul conjunctiv și oferă pielii un plus de catifelare și elasticitate.

**Mentol** – efect de reîmprospătare, ce ajută la decongestionarea zonei din jurul ochilor și ajută la îmbunătățirea circulației.

**Echipament special:** se poate folosi în mezoterapia virtuală sau radiofrecvență.

### Recomandări:

*Uz profesional:* se aplică după masaj.

*Acasă:* o dată sau de 2 ori / săpt.

**Precauții:** Conține iod.

**Valabilitate:** 12 luni de la deschidere.

**Specificații:** Nu conține parabeni.



10 sessions

**EXCELLENCE**

**Pachet pentru conturul ochilor 10 Tratamente**

Eye Contour Cabine Pack

Pachet Excellence Eye Contour Pack creat pentru 10 tratamente cosmetice în salon.

**Conține:**

**Peeling pentru zona din jurul ochilor - Peeling with Phyto Enzymes** (5 u. x 2 gr.)

**Complex pentru întindere și decongestionare - Bio Complex** (10 u. x 2 ml.)

**Cremă pentru conturul ochilor - Eye Contour Cream** (1 x 20 ml)

**Mască pentru conturul ochilor - Eye Contour Mask** (1 x 20 ml)



### 1. Peeling pentru zona din jurul ochilor - Peeling with Phyto Enzymes

**Descriere:** Tratament pentru o exfoliere ușoară a zonei din jurul ochilor.

**Utilizare:** Se amestecă **2 gr. de peeling** și **1 ml.** din loțiunea **Eau Vert** până la obținerea unui amestec fluid. Se aplică cu o pensulă pe zona din jurul ochilor. Se lasă să acționeze timp de **10 minute** și apoi se îndepărtează cu apă.

**Ingrediente active:**

**Papaya** - pentru regenerare celulară.

**Amidon de orez** – efect calmant și hidratant.

**Caolin** - absoarbe impuritățile și oferă un plus de catifelare.

### 2. Complex pentru întindere și decongestionare - Bio Complex

**Descriere:** Concentrat pentru întindere și decongestionare ce reduce ridurile, pungile, liniile de expresie și semnele de oboseală.

**Ingrediente active:**

**Extract de alge marine** – proprietăți de hidratare, calmare și antioxidante.

**Cafeină** – efect vasoconstrictor, stimulează circulația limfatică.

**Mentol** – efect de reîmprospătare, ce ajută la decongestionarea zonei din jurul ochilor și ajută la îmbunătățirea circulației.

**Utilizare:** aplicați o fiolă prin masaj ușor până la absorbție completă.

## EXCELLENCE - PROTOCOL DE LUCRU



### 1 Curățare și tonifiere

- Aplică demachiantul pentru ochi și buze **VITAL LINE EYE & LIPS MAKEUP REMOVER** cu mișcări circulare. Îndepărtează cu apă.



### 2 Exfoliere/Peeling

- Se amestecă 2 gr. de **PEELING WITH PHYTO ENZYMES** (1 doză) și 1 ml. din loțiunea **EAU VERT** până la obținerea unui amestec fluid. Se aplică cu o pensulă pe zona din jurul ochilor. Se lasă să acționeze timp de **10 minute**. Se îndepărtează cu apă.



### 3 Concentrat și Masaj

- Aplică **EXCELLENCE BIO COMPLEX** în zona din jurul ochilor cu mișcări circulare până la absorbția completă.
- Aplică **EXCELLENCE EYE CONTOUR CREAM** printr-un masaj delicat. În cazul existenței pungilor, efectuați un masaj de drenaj. În cazul existenței ridurilor, efectuați mișcări circulare pentru a îmbunătăți circulația sanguină a zonei.



### 4 Masca

- Aplică **EXCELLENCE EYE CONTOUR MASK** cu ajutorul unei pensule pe zona din jurul ochilor. Pentru o relaxare sporită, se recomandă acoperirea ochilor cu dischete de bumbac umezite cu **EAU VERT**. Se lasă să acționeze timp de **15-20 de min.** Se îndepărtează ușor folosind bureți sau dischete de bumbac umezite cu loțiune **EAU VERT**.



### 5 Crema de final

- Aplică **EXCELLENCE EYE CONTOUR CREAM** prin mișcări circulare până la absorbție completă. Apoi, aplică cea mai potrivită **cremă Anubis** în funcție de tipul de ten.



Pentru mai multe informații despre produsele folosite în acest protocol de lucru care nu aparțin liniei **EXCELLENCE EYE CONTOUR** vedeți liniile:

 EAU VERT: vezi linia "COMPLEMENTOS".

 VITAL LINE MAKEUP REMOVER vezi linia "VITAL LINE"



Dtx

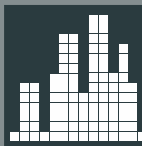

## URBAN DETOX LINE

Gamă ce acționează ca un scut de protecție pentru piele și care are la bază ingrediente active precum Pollustop®, Moringa, Plantsil, Acid Hialuronic, Cărbune Activ, Sesaflesh® și Filtru Blue Light® și are triplă acțiune:

- 1 Absoarbe impurităților generate de poluarea atmosferică, chiar și pe cele încrustate în piele.
- 2 Previne stresul oxidativ, inflamarea și îmbătrânirea prematură a pielii cauzate de contaminare.
- 3 Protejează împotriva razelor UV.

### Indicații cosmetice:

- Piele contaminată de poluarea atmosferică sau saturată.
- Piele deshidratată, ce prezintă o sensibilitate sporită.
- Pielea expusă la radiații UV sau la lumina albastră care provine de la utilizarea dispozitivelor digitale.
- Pielea ce prezintă iritații și pete.

### Durăta și frecvența:

- Durată ședință: 1 oră.
- Tratament intensiv: 8 sesiuni, de 2 ori/săpt.
- Menținere: o sesiune pe lună.

### Folosit cu echipament:

Nu se folosește.

### Contraindicații:

Nu există.



200 ml

### URBAN DETOX LINE Apă micelară

Anti-Pollution Micellar Water

**Descriere:** Apa micelară care curăță și absoarbe impuritățile pielii, inclusiv microparticulele provenite de la poluare. Recomandată și pentru demachierea pielii din jurul ochilor și a buzelor.

**Utilizare:** Aplică pe ten cu ajutorul unei dischete de bumbac prin mișcări circulare. Nu necesită clătire.

### Ingrediente active:

**Micle (molecule mici)** – acționează ca un magnet: atrag impuritățile și elimină toxinele.

**Complex Pollustop®** - creează o barieră protectoare împotriva diferitelor tipuri de poluare.

**Echipament special:** Nu se folosește.

### Recomandări:

*Profesional:* în cadrul unui tratament cosmetic.

*Acasă:* zilnic, dimineața și/sau seara.

**Precauții:** Nu există.

**Valabilitate:** 6 luni de la deschidere.

**Specificații:** Nu conține parabeni și uleiuri minerale.



60 ml.

**URBAN DETOX LINE**  
**Exfoliant facial**  
Anti-Pollution Scrub



60 ml.

**URBAN DETOX LINE**  
**Mască facială**  
Anti-Pollution Mask



15 ml.

**URBAN DETOX LINE**  
**Concentrat**  
Anti-Pollution Concentrate



50 ml.

**URBAN DETOX LINE**  
**Emulsie protectoare**  
Anti-Pollution Multi-Protection Emulsion



60 ml.

**URBAN DETOX LINE**  
**Cremă protectoare**  
Anti-Pollution Multi-protection Cream

**Descriere:** Exfoliant facial cu Moringa și Cărbune Activ care ajută atât la îndepărtarea celulelor moarte de la suprafața pielii, cât și a particulelor de murdărie.

**Utilizare:** Se aplică pe tenul curat printr-un masaj circular ușor. Sferele de carbune se vor dezintegra și se vor elimina progresiv pe durata masajului. Îndepărtați cu apă din abundență.

**Ingrediente active:**

**Pelita** – rol de purificare, ajută la reînnoirea celulară.

**Cărbune Activ** – absoarbe impuritățile, efect detoxifiant.

**Moringa** – protecție față de agresiunea factorilor externi.

**Echipament special:** Nu se folosește.

**Recomandări:**

**Profesional:** în cadrul unui tratament cosmetic.

**Acasă:** 1 sau 2 ori/săpt.

**Precauții:** Nu există.

**Valabilitate:** 6 luni de la deschidere.

**Specificații:** Nu conține parabeni și uleiuri minerale.

**Descriere:** Mască detoxifiantă și purifiantă pe bază de Argilă, Cărbune Activ și Complex Pollustop®.

**Utilizare:** Aplică o peliculă fină de produs pe față, gât și decolteu. Se lasă să acționeze 15-20 minute, apoi se îndepărtează cu apă.

**Ingrediente active:**

**Argilă** – proprietăți de curățare, elimină celulele moarte.

**Cărbune Activ** - absoarbe impuritățile, efect detoxifiant.

**Complex Pollustop®** - creează o barieră protectoare împotriva diferitelor tipuri de poluare.

**Plantsil** - curăță în profunzime și catifelează pielea.

**Echipament special:** Nu se folosește.

**Recomandări:**

**Profesional:** în cadrul unui tratament cosmetic.

**Acasă:** 1 sau 2 ori/săpt.

**Precauții:** Nu există.

**Valabilitate:** 6 luni de la deschidere.

**Specificații:** Nu conține parabeni și uleiuri minerale.

**Descriere:** Booster concentrat care se comportă ca un scut împotriva microparticulelor provenite din poluare, a razelor UV și a agenților nocivi externi, evitând îmbătrânirea prematură a tenului.

**Utilizare:** Se aplică pe față, gât și decolteu prin tamponare cu ajutorul degetelor până la absorbția completă.

**Ingrediente active:**

**Complex Pollustop®** - creează o barieră protectoare împotriva diferitelor tipuri de poluare.

**Acid hialuronic** – ajuta la hidratarea și regenerarea rapidă a țesutului.

**Pantenol** – proprietăți de hidratare și de regenerare celulară.

**Sesaflash** – catifelează și netezește pielea.

**Echipament special:** Nu se folosește.

**Recomandări:**

**Profesional:** în cadrul unui tratament cosmetic.

**Acasă:** zilnic, dimineața și/sau seara.

**Precauții:** Nu există.

**Valabilitate:** 6 luni de la deschidere.

**Specificații:** Nu conține parabeni și uleiuri minerale.

**Descriere:** Emulsie protectoare cu absorbție rapidă.

**Utilizare:** Pe pielea curată, aplică pe față, gât și decolteu prin masaj ușor până la absorbție totală.

**Ingrediente active:**

**Complex Pollustop®** – protejează împotriva factorilor externi și a razelor UV, previne aderarea impurităților.

**Acid hialuronic** – îmbunătățește elasticitatea, flexibilitatea și rezistența pielii.

**Extract de Moringa** – restabilește bariera naturală a pielii.

**Filtru de protecție Blue Light** – protejează împotriva emisiei nocive a luminii albastre care provine de la utilizarea dispozitivelor digitale.

**Echipament special:** Nu se folosește.

**Recomandări:**

**Profesional:** în cadrul unui tratament cosmetic.

**Acasă:** în fiecare zi, dimineața și/sau seara.

**Precauții:** Nu există.

**Valabilitate:** 6 luni de la deschidere.

**Specificații:** Nu conține parabeni și uleiuri minerale. Conține filtru solar.

**Descriere:** Cremă antioxidantă care se comportă ca o a doua piele, formând o matrice 3D protectoare și non-ocluzivă, ce conferă protecție împotriva microparticulelor cauzate de poluare și de razele UV.

**Utilizare:** Pe tenul curat, se aplică până la absorbția completă.

**Ingrediente active:**

**Complex Pollustop®** – protejează împotriva factorilor externi și a razelor UV, previne aderarea impurităților.

**Acid hialuronic** – îmbunătățește flexibilitatea și rezistența pielii.

**Extract de Moringa** – restabilește bariera naturală a pielii.

**Filtru de protecție Blue Light** – protejează împotriva emisiei nocive a luminii albastre care provine de la utilizarea dispozitivelor digitale.

**Echipament special:** Nu se folosește.

**Recomandări:**

**Profesional:** în cadrul unui tratament cosmetic.

**Acasă:** în fiecare zi, dimineața și/sau seara.

**Precauții:** Nu există.

**Valabilitate:** 6 luni de la deschidere.

**Specificații:** Nu conține parabeni și uleiuri minerale. Conține filtru solar.





## MASK LINE

Măști tratament cu acțiuni diferite, în funcție de tipul de ten și de nevoile acestuia:

- 1 Rol în eliminarea impurităților.
- 2 Rol în pregătirea tenului pentru o mai bună penetrare a ingredientelor active.
- 3 Revitalizează, tonifică și hidratează în profunzime pielea.

### Ingrediente principale:

- Extracte marine
- Oligoelemente
- Ceai verde
- Extract de măr
- Extract de papaya
- Extract de ananas
- Hibiscus



200 ml.

**MASK LINE**  
**Mască de față reparatoare**  
Renewal Mask

**Descriere:** Mască de față dezincrustantă cu extracte de papaya și ananas. Este ideală pentru tenul care nu suportă exfolierea. Conține enzyme cu rol de a exfolia celulele moarte de la suprafața tenului, accelerând procesul natural de reparare.

**Utilizare:** Pe tenul curat, se aplică pe față, gât și decolteu cu ajutorul unei pensule. Se lasă să acționeze 15-20 minute, apoi se îndepărtează cu apă.

#### Ingrediente active:

**Papaya** – ajută la reînnoirea celulară.  
**Ananas** – hidratează și exfoliază tenul.

**Echipament special:** Nu se folosește.

#### Recomandări:

*Uz profesional:* la recomandarea cosmeticianului.

**Precauții:** Nu există.

**Valabilitate:** 12 luni de la deschidere.

**Specificații:** Nu există.



200 ml.

**MASK LINE**  
**Mască de față revitalizantă**  
Revitalizer Mask

**Descriere:** Mască de față revitalizantă și cu efect antioxidant. Activează metabolismul celular, protejând tenul de primele semne de îmbătrânire. Totodată previne formarea radicalilor liberi.

**Utilizare:** Pe tenul curat, se aplică pe față, gât și decolteu cu ajutorul unei pensule. Se lasă să acționeze 15-20 minute, apoi se îndepărtează cu apă.

#### Ingrediente active:

**Lizina** – efect antioxidant, ajută la formarea de colagen.

**Oligoelemente** – rol în stimularea regenerării celulare.

**Extract de amidon de orez** – purifică, calmează și hidratează pielea.

**Echipament special:** Se poate folosi cu radiofrecvență. Înainte de utilizare, se recomandă să consultați furnizorul echipamentului.

#### Recomandări:

*Uz profesional:* la recomandarea cosmeticianului.

**Precauții:** Nu există.

**Valabilitate:** 12 luni de la deschidere.

**Specificații:** Nu există.



500 ml.

**MASK LINE**  
**Mască de față purificatoare**  
Argi-Mask White

**Descriere:** Mască de față cu extract de argilă ce are un efect astringent și ajută la refacerea echilibrului pielii. Absoarbe impuritățile și curăță pielea fără a o deshidrata. Este recomandată pentru tenul gras/acneic, cu exces de sebum și de asemenea pentru pielea ce necesită purificare, regenerare, hidratare și protecție împotriva factorilor externi nocivi.

**Utilizare:** Pe tenul curat, se aplică pe față, gât și decolteu cu ajutorul unei pensule. Se lasă să acționeze 15-20 minute, apoi se îndepărtează cu apă.

#### Ingrediente active:

**Argilă albă** – purifică, absoarbe impuritățile și elimină celulele moarte. Are proprietăți antiboree, antiacnee, antibacteriene și antimicotice.

**Tioxolone** – remineralizează și purifică pielea.

**Tocopherol (Vitamin E)** – efect puternic antioxidant.

**Echipament special:** Nu se folosește.

#### Recomandări:

*Uz profesional:* la recomandarea cosmeticianului.

**Precauții:** Nu există.

**Valabilitate:** 12 luni de la deschidere.

**Specificații:** Nu există.



## CONCENTRATE LINE

Concentrate tratament cu acțiuni diferite, în funcție de tipul de ten și de nevoile acestuia.

### Ingrediente principale:

- Peptide de colagen și elastină
- Acid lactic
- Acid hialuronic
- Hidroxiprolisilane

**DIVA**HAIR  
COSMETICS



6 amp. x 5 ml.

**CONCENTRATE LINE**  
Concentrat de întindere și fermitate  
Hidroelastin Concentrate

**Descriere:** Concentrat cu hidroelastină, fără alcool, ce întinde și îi oferă un plus de fermitate pielii.

**Utilizare:** Se aplică după curățare și exfoliere 1,5 ml dintr-o sticlă de concentrat, prin masaj circular, până la absorbția completă.

#### Ingrediente active:

**Peptide de colagen** – acțiune anti-îmbătrânire și hidratare în profunzime.

**Peptide de elastină** – oferă tenului un plus de elasticitate și fermitate, reduce vizibil primele semne ale îmbătrânirii.

**Liftiline** – oferă fermitate pielii.

**Hidroxiprolisilane** – aminoacid ce se găsește atât în colagen, cât și în elastină, ce oferă fermitate și elasticitate pielii.

**Echipament special:** Se poate folosi cu ionizare, jumătate din timp cu poli + și jumătate din timp cu poli -. Se poate folosi cu electroporare și ultrasunete. Se poate folosi cu microcurenți pentru efect de lifting.

#### Recomandări:

*Uz profesional:* de 2 ori/săpt. în cadrul unui tratament sau la recomandarea cosmeticianului.

**Precauții:** Nu există.

**Valabilitate:** 1 lună de la deschidere.

**Specificații:** Nu conține parabeni.



6 amp. x 5 ml.

**CONCENTRATE LINE**  
Concentrat cu efect anti-îmbătrânire  
Collagen Concentrate

**Descriere:** Concentrat pe bază de colagen și acid hialuronic, fără alcool, ce regenerează în profunzime tenul și restructurează stratul hidroliptic al pielii.

**Utilizare:** Se aplică după curățare și exfoliere 1,5 ml dintr-o sticlă de concentrat, prin masaj circular, până la absorbția completă.

#### Ingrediente active:

**Peptide de colagen** – acțiune anti-îmbătrânire și hidratare în profunzime.

**Peptide de elastină** – oferă tenului un plus de elasticitate și fermitate, reduce vizibil primele semne ale îmbătrânirii.

**Acid lactic** – exfoliază pielea, îmbunătățește textura generală a acesteia și ajută la reducerea ridurilor.

**Acid hialuronic** – oferă hidratare în profunzime.

**Echipament special:** Se poate folosi cu ionizare, jumătate din timp cu + și jumătate din timp cu -. Se poate folosi cu electroporare și ultrasunete.

#### Recomandări:

*Uz profesional:* de 2 ori/săpt. în cadrul unui tratament sau la recomandarea cosmeticianului.

**Precauții:** Nu există.

**Valabilitate:** 1 lună de la deschidere.

**Specificații:** Nu conține parabeni.



2 amp. x 1,5 ml.

**CONCENTRATE LINE**  
Concentrat cu efect de lifting instant  
Instant Beauty Flash

**Descriere:** Concentrat pe bază de colagen cu efect de lifting instant, ce hrănește, netezește și reduce vizibil ridurile.

**Utilizare:** Se aplică o fiolă pe față, gât și decolteu printr-un masaj circular, până la absorbția completă. Este recomandată aplicarea înainte de crema finală.

#### Ingrediente active:

**Peptide de colagen** – acțiune anti-îmbătrânire și hidratare în profunzime.

**Echipament special:** Nu se folosește.

#### Recomandări:

*Acasă sau pentru uz profesional:* ori de câte ori este necesar.

**Precauții:** Nu există.

**Specificații:** Nu conține uleiuri minerale.



## CONCENTRATE LINE

Concentratele sunt produse cosmetice cu o textură foarte fluidă pentru o absorbție rapidă și ușoară în piele. Ele au o mare capacitate de hidratare a straturilor cele mai profunde ale pielii datorită greutateii lor moleculare scăzute.

Anubis Barcelona pune la dispoziție trei concentrate esențiale ce oferă soluții specifice pentru diferite tipuri de piele:

1

### Instant Beauty Flash

Efect de lifting instant și anti-oboșeală.

2

### Ferulic Vit C + DMAE

Efect antioxidant și anti-îmbătrânire.

3

### Proteoglycans HA + Vit C

Efect de hidratare, fermitate și luminozitate.



20 ml.

### CONCENTRATE LINE Concentrat de lifting instant Instant Beauty Flash Concentrate

**Descriere:** Concentrat cu efect imediat de lifting și anti-oboșeală. Recomandat pentru toate tipurile de piele ce necesită atenuarea ridurilor, semnelor de oboșeală sau a pielii ce necesită un efect de lifting instant. Recomandat de asemenea ca și bază de machiaj.

**Utilizare:** Pe pielea curată se aplică 4-5 picături din produs și se masează până la absorbție totală. Așteptați câteva minute înainte de aplicarea machiajului sau a cremei de față obișnuite.

#### Ingrediente active:

**Osilift®** – ingredient natural tensor derivat din ovăz ce are un efect imediat de întindere.

**Hidromanyl®** – are un puternic efect de hidratare, ajutând la retenția apei în țesut.

**Hydrotriticum PVP®** – oferă efect de întindere, protejează și hidratează în profunzime.

**Excel Mica JP2** – reflectă lumina și atenuează imperfecțiunile pielii, redă culoarea naturală a pielii, lasând-o luminoasă și radiantă.

**Echipament special:** Nu se recomandă.

#### Recomandări:

*Uz profesional:* în cadrul unui tratament cosmetic, ori de câte ori este necesar.

*Acasă:* la ocazii speciale. Se recomandă utilizarea zilnică pentru tratamentul ridurilor și pentru efect de fermitate.

**Precauții:** Nu există.

**Valabilitate:** 6 luni de la deschidere.



20 ml.

### CONCENTRATE LINE Concentrat antioxidant și anti-îmbătrânire Ferulic Vit C + DMAE Concentrate

**Descriere:** Concentrat recomandat pentru toate tipurile de piele de la 30+ ani, ce prezintă semne de îmbătrânire prematură. Este de asemenea recomandat pentru pielea hiperpigmentată sau îmbătrânită de la expunerea la Soare. Ajută la sintetizarea colagenului în piele, reface fermitatea, luminozitatea și tonusul pielii. Previne apariția petelor și protejează pielea de radicalii liberi.

**Utilizare:** Pe pielea curată se aplică 4-5 picături din produs și se masează până la absorbție totală. Așteptați câteva minute înainte de aplicarea machiajului sau a cremei de față obișnuite.

#### Ingrediente active:

**Acid Ferulic** – antioxidant natural extras din mure și măslina ce previne îmbătrânirea celulară.

**Acid Ascorbic** – Vitamina C pură, mărește sinteza de colagen, are efect antioxidant și reduce hiperpigmentarea pielii.

**DMAE** – ingredient cu puternic efect antioxidant și de lifting instant ce protejează împotriva radicalilor liberi.

**Echipament special:** Nu se recomandă.

#### Recomandări:

*Uz profesional:* în cadrul unui tratament cosmetic, ori de câte ori este necesar.

*Acasă:* se recomandă utilizarea zilnică, dimineața și/sau seara.

**Precauții:** Nu există.

**Valabilitate:** 6 luni de la deschidere.



20 ml.

### CONCENTRATE LINE Concentrat de fermitate și luminozitate Proteoglycans HA + Vit C Concentrate

**Descriere:** Concentrat recomandat pentru toate tipurile de piele, în special pielea deshidratată și ternă, sau pielea ce prezintă primele semne de îmbătrânire. Hidratează instantaneu, oferă păstrându-se pe tot parcursul zilei. Oferă luminozitate, elasticitate și fermitate pielii, în timp ce elimină liniile de expresie și ridurile.

**Utilizare:** Pe pielea curată se aplică 4-5 picături din produs și se masează până la absorbție totală. Așteptați câteva minute înainte de aplicarea machiajului sau a cremei de față obișnuite.

#### Ingrediente active:

**Proteoglycans** – menține hidratarea pielii pe tot parcursul zilei, oferă fermitate și luminozitate pielii.

**Acid Ascorbic** – Vitamina C pură, mărește sinteza de colagen, are efect antioxidant și reduce hiperpigmentarea pielii.

**Acid Hialuronic** – cu greutate moleculară mică, ajută la absorbția apei în țesut. Umple ridurile și repară.

**Echipament special:** Nu se folosește.

#### Recomandări:

*Uz profesional:* în cadrul unui tratament cosmetic, ori de câte ori este necesar.

*Acasă:* se recomandă utilizarea zilnică, dimineața și/sau seara.

**Precauții:** Nu există.

**Valabilitate:** 6 luni de la deschidere.



## COPLEMENTS

Produse complementare, folosite în tratamentele cosmetice, în funcție de tipul de ten și de nevoile acestuia.

### Ingrediente principale:

- Acid lactic
- Uree
- Papaină



1000 ml.

### COPLEMENTS

#### Loțiune calmantă și decongestionantă

Eau Vert

#### Descriere:

Loțiune fără alcool, cu acțiune decongestionantă, de catifelare și calmare. Ajută la eliminarea rezidurilor lăsate de produse de curățare, peeling sau măști, și pregătește pielea pentru utilizarea cremei specifice.

#### Utilizare:

Se poate folosi sub formă de loțiune tonică sau ca un complement împreună cu măști și peeling-uri.

#### Ingrediente active:

**Acid lactic** – efect hidratant.

**Ureea** – îmbunătățește absorbția ingredientelor active și stimulează exfolierea celulelor moarte.

#### Echipament special:

Poate fi combinat cu peeling-ul cu ultrasunete.

#### Recomandări:

*Uz profesional:* oricând, la recomandarea cosmeticianului.

**Precauții:** Nu există.

**Valabilitate:** 12 luni de la deschidere.

**Specificații:** Nu conține uleiuri minerale.



350 gr.

### COPLEMENTS

#### Peeling enzymatic pentru regenerare

Enzymatic Peeling

#### Descriere:

Peeling enzymatic cu extract de papaya ce regenerează în totalitate țesuturile, elimină impuritățile și oxigenează.

#### Utilizare:

Se amestecă **5 gr** de Enzymatic Peeling cu **3 ml** de Eau Vert până când se obține o compoziție fluidă. Aplicați pe tot tenul și lăsați să acționeze timp de **10 minute**. Se poate masa dacă tenul permite. Îndepărtați cu apă, după care se recomandă aplicarea loțiunii Eau Vert.

#### Ingrediente active:

**Papaină** – ajută la regenerarea celulară.

**Caolină** – efect astringent și de purificare.

**Dioxid de titan** – proprietăți astringente opacizante.

#### Echipament special:

Nu se folosește.

#### Recomandări:

*Uz profesional:* 2 ori/săpt.

**Precauții:** Nu există.

**Valabilitate:** 18 luni de la deschidere.

**Specificații:** Nu conține uleiuri minerale.



**ANUBIS**

barcelona

intelligent**cosmetics**

**LINIILE CORPORALE**

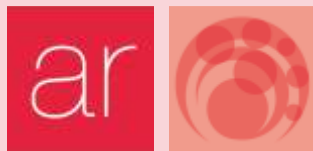

## RED SEAWEED

**Gamă ce ajută la reducerea celulitei și grăsimii localizate pe diferitele părți ale corpului, grație complexului de activi:**

1

**Alge de culoare brună și roșie:** oferă un plus de fermitate și catifelare pielii.

2

**Extract de Rusco și Arginină:** activează microcirculația și ajută la eliminarea toxinelor.

3

**Forskolin:** Inhibă lipoliza și reduce în mod semnificativ celulita.

### Indicații cosmetice:

- Piele ce prezintă celulită și/sau grăsime.
- Piele ce se confruntă cu probleme în ceea ce privește circulația sângelui.
- Piele cu probleme în reținerea apei în organism.

### Durată și frecvență:

Durată ședință: 1 oră sau 1h 30 min. în cazul folosirii dispozitivelor speciale. Tratament intensiv: minim 6 sesiuni, de 2 ori/săpt.

Mentenanță: de 2 ori pe lună

**Folosit cu echipament:** Gama Red Seaweed se poate folosi cu radiofrecvență, curenți galvanici, electroporare și presoterapie.

**Contraindicații:** Nu se recomandă folosirea în timpul sarcinii sau alăptării și în cazul problemelor de tiroidă.



200 ml.

### RED SEAWEED

**Cremă cu alge roșii**

Red Seaweed Cream



500 ml.

### RED SEAWEED



8 amp. x 10 ml.

### RED SEAWEED

**Concentrat cu alge roșii**

Red Seaweed Concentrate

**Descriere:** Cremă de masaj pentru tratamentele anti-celulitice, cu proprietăți de a elimina lichidele acumulate și de a îmbunătăți aspectul pielii.

**Utilizare:** Aplică pe zona afectată, printr-un masaj circular și ascendent, până la absorbție completă.

### Ingrediente active:

**Extract de alge roșii:** accelerează regenerarea celulară.

**Peptide de colagen:** îmbunătățesc capacitatea țesuturilor de a reține apa.

**Iod organic:** întărește țesutul conjunctiv.

**Mentol:** proprietăți decongestionante.

**Echipament special:** se poate folosi cu radiofrecvență. Înainte de utilizare, vă recomandăm să consultați furnizorul echipamentului.

### Recomandări:

*Uz profesional:* conform recomandărilor cosmeticianului.

*Acasă:* în fiecare zi, dimineața și/sau seara.

**Precauții:** Conține iod organic.

**Valabilitate:** 12 luni de la deschidere.

**Descriere:** Concentrat cu alge roșii, ce are efect anti-celulitic și reductor.

**Utilizare:** Se aplică pe zonele ce necesită tratament, până la absorbție completă.

### Ingrediente active:

**Peptide de colagen:** îmbunătățesc capacitatea țesuturilor de a reține apa.

**Cafeină:** favorizează eliminarea grăsimilor.

**Extract de afină:** proprietăți antioxidante.

**Extract de rusco și arginină:** activează microcirculația, ajută la eliminarea toxinelor și intensifică penetrarea ingredientelor active.

**Echipament special:** Se poate combina cu ionizare (se folosește cu poli negativi), electroporație și ultrasunete. Înainte de utilizare, vă recomandăm să consultați furnizorul echipamentului.

### Recomandări:

*Uz profesional:* conform

recomandărilor cosmeticianului.

**Precauții:** Conține iod organic.

**Valabilitate:** 1 lună de la deschidere.

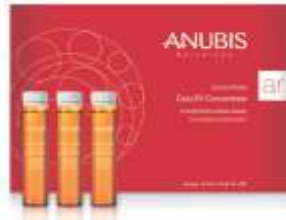

8 amp. x 10 ml.

### RED SEAWEED

#### Concentrat pentru arderea grăsimilor

Red Seaweed Celu-Fit Concentrate

**Descriere:** Concentrat pentru arderea grăsimilor, ce reduce vizibil celulita și grăsimile acumulate. Totodată crește fermitatea și îmbunătățește aspectul pielii.

**Utilizare:** Se aplică pe zonele ce necesită tratament, până la absorbție completă.

#### Ingrediente active:

**Bodyfit:** stimulează arderea grăsimilor și inhibă formarea de celule grase noi.

**Cafeină:** favorizează eliminarea grăsimilor.

**Carnitină:** ajută la accelerarea oxidării grăsimilor, favorizând eliminarea lor.

**Extract de alge:** accelerează regenerarea celulară.

**Echipament special:** Se poate combina cu ionizare (se folosește întâi cu +, apoi cu -), electroporație și ultrasunete. Înainte de utilizare, vă recomandăm să consultați furnizorul echipamentului.

#### Recomandări:

*Uz profesional:* conform recomandărilor cosmeticianului.

**Precauții:** Nu există.

**Valabilitate:** 1 lună de la deschidere.



1000 ml.

### RED SEAWEED

#### Mască reductoare

Argi-Mask Red

**Descriere:** Mască cremoasă cu alge roșii pentru reducerea celulitei.

**Utilizare:** Se aplică pe zonele ce necesită tratament și se împachetează. Se lasă să acționeze 15-20 minute, apoi se îndepărtează excesul cu un prosop uscat și restul produsului cu unul umed.

#### Ingrediente active:

**Extract de alge:** accelerează regenerarea celulară.

**Peptide de colagen:** îmbunătățesc capacitatea țesuturilor de a reține apă.

**Echipament special:** Nu se folosește.

#### Recomandări:

*Uz profesional:* conform recomandărilor cosmeticianului.

**Precauții:** Conține iod organic.

**Valabilitate:** 12 luni de la deschidere.

**Specificații:** Nu conține uleiuri minerale.

## RED SEAWEED - PROTOCOL DE LUCRU



### 1 Exfoliere

- Se realizează o dată în prima sesiune și încă o dată la mijlocul tratamentului. Pe pielea curată aplică **PEELING PLUS** printr-un masaj cu vârful degetelor.
- Pentru a elimina peelingul, îndepărtați excesul cu un prosop uscat și restul produsului cu unul umed.



### 2 Concentrat și masaj

- **Opțiunea 1-** Ori de câte ori este necesară o îmbunătățire a circulației sau a capacității de a reține apa, aplică un flacon de **ALGAS ROJAS CONCENTRATE** până când este complet absorbit. Este ideal pentru a trata celulita edematoasă sau moale.
- **Opțiunea 2** – Ori de câte ori este necesară reducerea grăsimilor sau remodelare conturului corpului, aplică un flacon de **ALGAS ROJAS CELU-FIT CONCENTRATE** până când este complet absorbit. Este ideal pentru a trata celulita compactă.
- Aplică crema **ALGAS ROJAS CREAM** printr-un masaj anticelulitic utilizând mișcări circulare și de drenaj limfatic în zonele ce necesită tratament.



### 3 Masca

- Înainte de utilizare, masca se poate încălzi. Se aplică **ARGI-MASK RED** pe zonele ce necesită tratament și se împachetează. Se lasă să acționeze timp de 15-20 minute.
- Pentru a elimina masca, îndepărtați excesul cu un prosop uscat și restul produsului cu unul umed.
- Dacă se dorește, poate fi efectuată o **PRESOTERAPIE**.



### 4 Crema finală

- Aplică **ALGAS ROJAS CREAM** pe zonele ce necesită tratament printr-un masaj circular până la absorbția completă.



Pentru mai multe informații despre produsele folosite în acest protocol de lucru care nu aparțin liniei RED SEAWEED vedeți liniile:



PEELING PLUS: vezi linia "BODY LINE".



## MODEL SEN

Gamă pentru mărirea sânilor și pentru un plus de fermitate datorită complexului exclusiv VOLUPLUS.

- 1 **Oxigenează și repară țesuturile pielii.**
- 2 **Proprietăți antioxidante.**
- 3 **Hidratează și catifelează pielea.**

### Indicații cosmetice:

- Sâni lipsiți de fermitate și elasticitate.
- După sarcină, alăptare sau în timpul dietelor de slăbire.

### Durată și frecvența:

Durată ședință: 1 oră  
Tratament intensiv: minim 6 sesiuni, de 2 ori/săpt.

Mentenanță: de 2 ori pe lună

**Folosit cu echipament:** Model Sen  
Concentrate poate fi aplicat cu ajutorul dispozitivelor.



200 ml.



500 ml.

### MODEL SEN

**Cremă pentru modelarea sânilor**

Model Sen Cream

**Descriere:** Cremă ce conferă pielii un plus de fermitate și volum la nivelul sânilor.

**Utilizare:** Se aplică printr-un masaj delicat până la absorbție completă.

### Ingrediente active:

**Extract de hamei și hamamelis:** proprietăți antioxidante.

**Ulei de soia:** oxigenează și repară țesuturile pielii.

**Extract de coada calului:** conferă un plus de fermitate, ajută la formarea de colagen și elastină.

**Extract de ciuperci:** efect antioxidant, luptă împotriva radicalilor liberi, proprietăți calmante și decongestionante.

**Echipament special:** Nu se folosește.

### Recomandări:

*Uz profesional:* 2 ori/săptămână.

*Acasă:* în fiecare zi, dimineața și/sau seara.

**Precauții:** Nu există.

**Valabilitate:** 12 luni de la deschidere.

**Specificații:** Nu conține parabeni și uleiuri minerale.

**DIVAHAIR**  
**COSMETICS**





8 amp. x 10 ml.

### MODEL SEN

Concentrat pentru modelarea sânilor

Model Sen Concentrate

**Descriere:** Concentrat ce conferă pielii un plus de fermitate și elasticitate la nivelul sânilor.

**Utilizare:** Se aplică pe pielea exfoliată, prin masaj ușor până la absorbție completă.

#### Ingrediente active:

**Extract de hamei și hamamelis:** proprietăți antioxidante.

**Extract de ciuperci:** efect antioxidant, luptă împotriva radicalilor liberi, proprietăți calmante și decongestionante.

**Ulei de soia:** activează metabolismul celular și deține proprietăți hrănitoare.

**Extract de coada calului:** conferă un plus de fermitate, ajută la formarea de colagen și elastină.

**Voluplus:** stimulează creșterea bustului.

**Acid hialuronic:** proprietăți de a absorbi apa.

**Echipament special:** Se poate folosi cu ionizare (întâi cu - apoi cu +) și electroporare. Înainte de utilizare, vă recomandăm să consultați furnizorul echipamentului.

#### Recomandări:

**Uz profesional:** în funcție de recomandarea cosmeticianului.

**Precauții:** Nu există.

**Valabilitate:** 1 lună de la deschidere.

**Specificații:** Nu conține parabeni și uleiuri minerale.



500 ml.

### MODEL SEN

Mască pentru modelarea sânilor

Model Sen Mask

**Descriere:** Mască pe bază de calciu pentru modelarea sânilor. Activează microcirculația și îmbunătățește penetrarea ingredientelor active.

**Utilizare:** Este obligatoriu a se folosi un tifon steril pe care să se aplice masca. Se realizează o compoziție fluidă din 75 gr **MODEL SEN MASK** și 60 ml **EAU VERT**. Se aplică cu ajutorul unei spatule pe sâni, evitând zona sfârcurilor. Se lasă să acționeze 15-20 minute, apoi se îndepărtează dintr-o singură mișcare. Rezidurile rămase se îndepărtează cu **EAU VERT**.

#### Ingrediente active:

**Calciu** – activează microcirculația, îmbunătățește penetrarea ingredientelor active.

**Echipament special:** Nu se folosește.

#### Recomandări:

**Uz profesional:** în funcție de recomandarea cosmeticianului.

**Precauții:** Nu există.

**Valabilitate:** 12 luni de la deschidere.

**Specificații:** Nu conține uleiuri minerale.

## MODEL SEN - PROTOCOL DE LUCRU



### 1 Măsurare

- Înainte și după fiecare sesiune de tratament, vă recomandăm să efectuați măsuratori ale sânilor pentru a obține rezultate mai fiabile.



### 2 Cum să ajustezi banda?

- Înainte de a începe pasul 3, reglează banda de tifon așa cum este indicat în imagini.



### 3 Curățare și tonifiere

- Aplică **SENSITIVE ZUL CLEANSING MILK** pe zona sânilor cu ajutorul unei pensule, prin mișcări circulare pentru a stimula circulația. Se îndepărtează cu apă.
- Aplică **SENSITIVE ZUL TONIFYING LOTION** prin vaporizare. Masează cu vârful degetelor până la absorbție completă.



### 4 Exfoliere/Peeling

- Amestecă două măsuri din **ENZYMATIC PEELING** cu loțiunea **EAU VERT** până la obținerea unui amestec fluid care permite aplicarea cu o perie. Amestecul obținut se aplică pe zona sânilor și se lasă să acționeze 10 minute, apoi se îndepărtează cu apă.



### 5 Concentrat și masaj

- Aplică concentratul **MODEL SEN CONCENTRATE** printr-un masaj circular până la absorbție completă.
- Aplică **MODEL SEN CREAM** pe zonele ce necesită tratament până la absorbție completă.



### 6 Mască

- Se recomandă aplicarea unui strat subțire de **MODEL SEN CREAM** pe zona unde se va aplica masca. Este obligatoriu a se folosi un tifon steril pe care să se aplice masca. Se realizează o compoziție fluidă din 75 ml **MODEL SEN MASK** și 60 ml **EAU VERT**. Se aplică cu ajutorul unei spatule pe sâni, evitând zona sfârcurilor. Se lasă să acționeze 15-20 minute, apoi se îndepărtează dintr-o singură mișcare.



### 7 Crema finală

- Aplică **MODEL SEN CREAM** până la absorbție completă.



## C-L LINE

Produse complementare, folosite în tratamentele anti-celulită, ce au rolul de a penetra epiderma și de a crește rezultatele tratamentului.

### Ingrediente principale:

- Cafeină
- Gingko Biloba
- Mentol
- Algă Brună
- Carnitină
- Extract de Iederă



200 ml. 500 ml.

**C-L LINE**  
Gel cu efect reductor  
C-L Emulsion



500 ml.

**C-L LINE**  
Masca de corp cu efect reductor  
C-L Bi-Actif Mask

**Descriere:** Gel de corp cu efect de încălzire, ce are proprietatea de a reduce și diminua grăsimea localizată.

**Utilizare:** Se aplică pe zonele ce necesită tratament, până la absorbția completă.

### Ingrediente active:

**Carnitină** – aminoacid cu rol în arderea grăsimilor.

**Cafeină** – îmbunătățește circulația și drenajul limfatic.

**Algă brună** – proprietăți hidratante și calmante.

**Extract de iederă** – proprietăți de regenerare și vindecare.

**Nicotinat de metil** - efect vasodilatator și decongestionant.

**Echipament special:** Nu se folosește.

### Recomandări:

*Uz profesional:* la recomandarea cosmeticianului.

*Acasă:* zilnic, sau înainte de a face sport pentru a spori arderea grăsimilor.

**Precauții:** Nu este recomandat în cazul problemelor de circulație (poate produce hiperemie). După aplicare poate apărea o ușoară senzație de căldură și o roșeață minoră. Se recomandă spălarea pe mâini după folosirea produsului.

**Valabilitate:** 12 luni de la deschidere.

**Specificații:** Nu conține parabeni și uleiuri minerale.

**Descriere:** Masca cu dublă acțiune: 1. Reduce temperatura locală, având rolul de a activa metabolismul celular și de a oxigena țesutul. 2. Crește temperatura locală, ajutând la arderea grăsimilor.

**Utilizare:** Se aplică pe zonele ce necesită tratament, apoi se acoperă cu film de protecție timp de 15-20 minute. Pentru a elimina masca, îndepărtați excesul cu un prosop uscat și restul produsului cu un uleu.

### Ingrediente active:

**Gingko Biloba** – efect antioxidant, protecție împotriva radicalilor liberi.

**Camfor** – îmbunătățește microcirculația, efect decongestionant.

**Nicotinat de metil** - efect vasodilatator și decongestionant.

**Mentol** – proprietăți revigorante ce îmbunătățesc circulația.

**Echipament special:** Nu se folosește.

### Recomandări:

*Uz profesional:* la recomandarea cosmeticianului.

**Precauții:** Nu este recomandat în cazul problemelor de circulație (poate produce hiperemie). După aplicare poate apărea o senzație de căldură și o roșeață minoră. Se recomandă spălarea pe mâini după folosirea produsului.

**Valabilitate:** 12 luni de la deschidere.

**Specificații:** Nu conține parabeni și uleiuri minerale.



500 ml.

### POST DEPIL

#### Emulsie hidratantă după epilare

Post Depil Emulsion

**Descriere:** Emulsie hidratantă după epilare, ce regenerează și hrănește pielea în profunzime.

**Utilizare:** Se aplică printr-un masaj delicat după fiecare epilare. Poate fi folosită și ca o cremă zilnică de hidratare.

#### Ingrediente active:

**Fenicul** – proprietăți calmante și de tonifiere.

**Bisabolol** – efect calmant.

**Coadă șoricelului** – catifelează pielea și îi oferă un efect revigorant.

**Hamei** – proprietăți emoliente, calmante și antimicrobiene.

**Vitamine A, E, F** – efect antioxidant și de protecție împotriva radicalilor liberi.

**Mușețel** – proprietăți calmante.

**Roiniță** – proprietăți de tonifiere.

**Echipament special:** Nu se folosește.

#### Recomandări:

*Uz profesional:* după epilare sau după orice tratament agresiv pentru piele.

*Acasă:* zilnic, dimineața și/sau seara.

**Precauții:** Nu există.

**Valabilitate:** 12 luni de la deschidere.



200 ml.

### REGENERATING LINE

#### Cremă anti-vergeturi

Stria-Stop Cream

**Descriere:** Cremă intensivă anti-vergeturi, reface țesuturile și redă pielii elasticitatea și fermitatea naturală.

**Utilizare:** Se aplică pe zonele cele mai predispuse, precum abdomen, șolduri, coapse, brațe și piept, prin mișcări circulare până la absorbția completă. Este recomandat să se insiste asupra zonelor cu vergeturi mai pronunțate.

#### Ingrediente active:

**Măceșe** – regenerează, calmează și hidratează pielea.

**D-STRIA** – stimulează formarea de collagen și elastină, crește fermitatea și elasticitatea pielii.

**Centella asiatica** – proprietăți de vindecare și protecție.

**Ulei de germeni de grâu** - efect antioxidant.

**Echipament special:** Se poate folosi cu radiofrecvență. Înainte de utilizare, se recomandă să consultați furnizorul echipamentului.

#### Recomandări:

*Uz profesional:* la recomandarea cosmeticianului.

*Acasă:* în fiecare zi, dimineața și/sau seara.

**Precauții:** Nu există.

**Valabilitate:** 12 luni de la deschidere.

**Specificații:** Nu conține parabeni și uleiuri minerale.



500 ml.

### COMPLEMENTS EQUIPMENT

#### Cremă conductoare

Conducting Cream

**Descriere:** Crema conductoare pentru uz profesional, ideală pentru toate tipurile de ten.

**Utilizare:** Se aplică pe pielea curată cu ajutorul dispozitivului special. După utilizare, se elimină excesul și se continuă tratamentul.

#### Ingrediente active:

**Acid hialuronic** – are capacitatea de a reține apa în piele, hidratând în profunzime și reparând matricea extracelulară.

**Echipament special:** Se poate folosi cu orice tip de echipament

#### Recomandări:

*Uz profesional:* în cadrul unui tratament cosmetic, oricând este nevoie.

**Precauții:** Nu există.

**Valabilitate:** 12 luni de la deschidere.

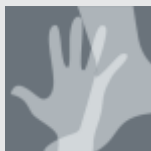

## HAND & FOOT BEAUTY LINE

Gamă special creată pentru zona mâinilor și a picioarelor.

Datorită ingredientelor principale, precum Glicerină, Retinol, Mentol, Rozmarin și Mușețel, aceasta hidratează, catifelează și repară pielea.



**DIVA**HAIR  
COSMETICS



75 ml.

**HAND BEAUTY**  
Cremă de mâini cu Retinol  
Hands Cream with Retinol

**Descriere:** Cremă de mâini cu proprietăți hidratante și reparatorii.

**Utilizare:** Se aplică printr-un masaj cu vârful degetelor, până la absorbție completă.

**Ingrediente active:**

**Sorbitrol** – păstrează nivelul de hidratare al pielii.

**Glicerină** – efect calmant.

**Alantoină** – efect regenerator.

**Retinol** – protecție față de radicalii liberi, catifelează și îmbunătățește elasticitatea pielii.

**Urea** – proprietăți de vindecare și de hidratare.

**Echipament special:** Nu se folosește.

**Recomandări:**

*Acasă:* În fiecare zi, dimineața și/sau seara. Se recomandă folosirea ori de câte ori există contact cu apa.

**Precauții:** Nu există.

**Valabilitate:** 12 luni de la deschidere.



75 ml.

**FOOT BEAUTY**  
Cremă pentru picioare  
Special Foot Cream

**Descriere:** Cremă de călcâie, cu proprietăți calmante și de tonifiere.

**Utilizare:** Se aplică printr-un masaj delicat, în special în zonele cu piele uscată, până la absorbție completă.

**Ingrediente active:**

**Mentol** – efect regivorant.

**Alantoină** – efect regenerator.

**Mușețel** – efect calmant.

**Rozmarin** - proprietăți decongestionante.

**Echipament special:** Nu se folosește.

**Recomandări:**

*Uz profesional:* în funcție de recomandările cosmeticianului.

*Acasă:* În fiecare zi, dimineața și/sau seara.

**Precauții:** Nu există.

**Valabilitate:** 12 luni de la deschidere.



500 ml.

**BODY LINE**  
Peeling pentru corp  
Peeling Plus

**Descriere:** Exfoliant de corp sub formă de cremă cu particule abrazive, ce elimină delicat celulele moarte, regenerează și tonifică pielea.

**Utilizare:** Se aplică pe zona ce va fi tratată, ușor umezită, prin mișcări circulare.

**Ingrediente active:**

**Particule de exfoliere** - exfoliere delicată și reînnoire celulară.

**Glicerină** – ajută la retenția de apă în țesut.

**Aloe Vera** – proprietăți hidratante, hrănitoare și calmante.

**Echipament special:** Se poate combina cu un periaj manual sau mecanic.

**Recomandări:**

*Uz profesional:* înainte de orice tratament corporal pentru a-i spori rezultatele. De asemenea, este potrivit atunci când se realizează un tratament de reînnoire și oxigenare.

**Precauții:** Nu există.

**Valabilitate:** 12 luni de la deschidere.



## SPA

Calitatea produselor mediteraneene și beneficiile lor asupra sănătății sunt bine cunoscute peste tot în lume.

Anubis combină cele două concepte în această Linie SPA într-un mod inovator, dezvoltând o gamă completă de produse cosmetice ce acoperă toate etapele unui tratament de care are nevoie pielea: tonifiere, exfoliere, măști, hidratare și nutriție.

**Gama SPA de Tonifiere si Exfoliere** vine cu o varietate de produse ce au ca și rezultat o piele mult mai catifelată, revitalizată și hidratată în pofunzime.

Ca și ingrediente principale găsim:

- Apă termală
- Aloe Vera
- Săruri marine
- Ceai Verde
- Fructe de pădure
- Cocos



500 ml.

**SPA**  
**Apă termală**  
Thermal Aqua

**Descriere:** Apă termală pentru uz profesional. Efect decongestionant. Hidratează, revitalizează și oxigenează pielea.

**Utilizare:** Se aplica pe tenul curat cu o dischetă demachiantă. Efectuează o presiune ușoară pentru a facilita penetrarea ingredientelor active. Ca decongestionant pentru ochi: înmuiați un tampon de bumbac sau tifon în Thermal Aqua și aplicați-l pe pleoape. Se lasă să acționeze timp de 10-15 minute, apoi se îndepărtează și se usucă zona.

**Ingrediente active:**

**Apă termală** – îmbunătățește metabolismul celular.

**Aloe Vera** - proprietăți de regenerare, calmare, revigorare și hidratare.

**Echipament special:** Poate fi folosit cu peeling-ul cu ultrasunete.

**Recomandări:**

*Uz profesional:* în cadrul unui tratament cosmetic.  
*Acasă:* în fiecare zi.

**Precauții:** Nu există.

**Valabilitate:** 12 luni de la deschidere.



465 gr.

SPA

**Exfoliant pentru corp cu săruri marine**

Lemon Peeling



145 gr.

SPA

**Mască de față plastică cu fructe roșii**

Red Fruit Plastic Mask



200 ml

SPA

**Gel cu aloe vera**

Aloe Vera Gel



200 ml.

50 ml.

SPA

**Exfoliant cu orez pentru FAȚĂ și CORP**

Rice Peeling



**Descriere:** Exfoliant pentru corp pe bază de săruri marine și extract de lămâie, ce conferă pielii catifelare, strălucire și fermitate.

**Utilizare:** Cu ajutorul unei spatule se amestecă cele două părți până la obținerea unui amestec omogen, se aplică apoi pe pielea curată prin mișcări circulare, insistându-se asupra zonelor cu piele uscată (genunchi, coate, călcâie). Nu este nevoie să fie îndepărtat cu apă.

#### Ingrediente active:

**Săruri marine** – exfoliere delicată a pielii, revitalizează țesuturile.

**Lămâie** – efect revigorant.

**Ulei de floarea soarelui** – efect anti-îmbătrânire.

**Vitamina E** – efect antioxidant și protector.

**Echipament special:** Nu se folosește.

#### Recomandări:

*Uz profesional:* înainte de orice tratament corporal.

*Acasă:* 1 sau 2 ori / săptăm.

**Precauții:** Nu există.

**Valabilitate:** 12 luni de la deschidere.

**Descriere:** Mască plastică de față pentru fermitate cu acțiune antioxidantă și hidratantă.

**Utilizare:** Se amestecă 35 g din masca cu 85 ml din loțiunea Eau Vert, până la obținerea unui amestec omogen. Aplică amestecul obținut pe față folosind o spatulă. Lăsa să acționeze timp de 15 minute și îndepărtați-o dintr-o singură mișcare de jos în sus.

#### Ingrediente active:

**Extract de căpșuni** – efect antioxidant, previne semnele de îmbătrânire, oferă fermitate pielii datorită conținutului ridicat de vitamina C.

**Cireș** – ajută la formarea de colagen, proprietăți anti-inflamatorii

**Echipament special:** Nu se folosește.

#### Recomandări:

*Uz profesional:* ori de câte ori este nevoie în cadrul unui tratament cosmetic.

**Precauții:** Nu există.

**Valabilitate:** 12 luni de la deschidere.

**Descriere:** Gel cu aloe vera hidratant, cu efect de regenerare.

**Utilizare:** Se aplică printr-un masaj delicat până la absorbție completă. Se poate folosi și ca o mască, la finalul unui tratament pentru a calma tenul. De asemenea se poate folosi după epilare.

#### Ingrediente active:

**Aloe Vera** – proprietăți hidratante și de hrănire, efect anti-îmbătrânire, efect calmant.

**Echipament special:** Nu se folosește.

#### Recomandări:

*Uz profesional:* în cadrul oricărui tratament cosmetic ce poate fi agresiv cu pielea.

*Acasă:* oricând este necesar.

**Precauții:** Nu există.

**Valabilitate:** 12 luni de la deschidere.

**Descriere:** Exfoliant pentru față și corp cu dublă acțiune: gomaj și scrub.

**Utilizare:** Se aplică pe față și se masează insistându-se pe zonele foarte cheratinizate precum nas, bărbie și frunte. Se poate lăsa să se usuce, folosindu-se ca un gomaj. Se îndepărtează cu apă.

#### Ingrediente active:

**Microparticule de polietilenă** – oferă o exfoliere delicată, chiar și pentru tenul sensibil.

**Amidon de orez** - purifică și calmează pielea.

**Ulei de semințe de struguri** – proprietăți antioxidante și nutritive.

**Dioxid de titan** - efect purificator și absoarbe impuritățile.

**Echipament special:** Nu se folosește.

#### Recomandări:

*Uz profesional:* în cadrul fiecărui tratament cosmetic.

*Acasă:* 1 sau de 2 ori / săptăm.

**Precauții:** Nu există.

**Valabilitate:** 12 luni de la deschidere.



## SPA

**Gama SPA de Creme, Măști și Masaj** cuprinde o varietate de produse ce au ca și rezultat o piele mult mai tânără, regenerată, hidratată și catifelată.

Produsele din Gamă au ca și ingrediente principale:

- Alantoină
- Extracte din fructe
- Ceai Verde
- Ulei de migdale
- Fructe de pădure
- Semințe de struguri
- Iaurt
- Ulei de măsline
- Ulei de susan



500 ml.

**SPA**  
**Crema de corp cu fructe**  
Fruitherapy Cream



1000 ml.

**SPA**  
**Mască de corp cu fructe**  
Fruitherapy Mask

**Descriere:** Cremă de corp pentru masaj cu multivitamine și aromă de fructe.

**Utilizare:** Se aplica printr-un masaj delicat pana la absorbtie completa.

**Ingrediente active:**

**Lămâie, portocală, piersică, kiwi** – proprietăți antioxidante și de fermitate.

**Alantoină** – proprietăți regeneratoare.

**Caroten** – stimulează formarea de melanină și procesul de bronzare.

**Vitamine A, C, E** – efect antioxidant.

**Echipament special:** Nu se folosește.

**Recomandări:**

*Uz profesional:* de 2 ori / săpt.

**Precauții:** Nu există.

**Valabilitate:** 12 luni de la deschidere.

**Descriere:** Mască de corp pentru fermitate cu multivitamine și aromă de fructe.

**Utilizare:** Se aplică ușor încălzită pe corp, apoi se acoperă zona cu hârtie sau folie de plastic. Se lasă să acționeze 15-20 de minute, timp în care se poate realiza un masaj circular. Se îndepărtează cu apă.

**Ingrediente active:**

**Lămâie** – proprietăți antioxidante și de fermitate.

**Portocală, piersică, kiwi** – proprietăți antioxidante și hrănitoare.

**Alantoină** – proprietăți regeneratoare.

**Caroten** – stimulează formarea de melanină și procesul de bronzare.

**Vitamine A, C, E** – efect antioxidant.

**Echipament special:** Nu se folosește.

**Recomandări:**

*Uz profesional:* de 2 ori / săpt.

**Precauții:** Nu există.

**Valabilitate:** 12 luni de la deschidere.



500 ml.

### MASAJ

Ulei de masaj revitalizant

Therapy Vital Oil

**Descriere:** Ulei de masaj cu proprietăți terapeutice, de regenerare și de tonifiere.

**Utilizare:** Se aplică direct pe piele prin masaj circular până la absorbție. Efectele sale pot fi amplificate prin adăugarea de uleiuri esențiale.

#### Ingrediente active:

**Ulei de rozmarin** – proprietăți de tonifiere, detoxifiere și anti-inflamatorii.

**Ulei de floarea soarelui** – proprietăți antioxidante și hrănitoare.

**Echipament special:** Nu se folosește.

#### Recomandări:

*Uz profesional:* în cadrul unui tratament corporal.

*Acasă:* ori de câte ori este necesar.

**Precauții:** Nu există.

**Valabilitate:** 12 luni de la deschidere.



500 ml.

### MASAJ

Ulei cu extract de susan

Sesam Oil

**Descriere:** Ulei de masaj revitalizant, calmant și hrănitor.

**Utilizare:** Se aplică printr-un masaj delicat până la absorbție completă. Se pot adăuga uleiuri esențiale pentru amplificarea rezultatelor.

#### Ingrediente active:

**Extract de susan** – revitalizează, reface, hrănește și calmează pielea.

**Echipament special:** Nu se folosește.

#### Recomandări:

*Uz profesional:* oricând este nevoie în cadrul unui tratament cosmetic.

*Acasă:* oricând este necesar; poate fi folosit ca un produs tonifiant pentru întreg corpul.

**Precauții:** Nu există.

**Valabilitate:** 12 luni de la deschidere.

**Specificații:** Nu conține parabeni și uleiuri minerale.



200 ml.



1000 ml.

### MASAJ

Cremă pentru masaj cu ulei de măsline

Olive Cream

**Descriere:** Crema de masaj pentru față și corp cu proprietăți hidratante, emoliente și antioxidante.

**Utilizare:** Se aplică pe piele printr-un masaj delicat până la absorbție completă. Poate fi amestecată cu diferite uleiuri esențiale pentru efecte multiple.

#### Ingrediente active:

**Ulei de măsline** – rol de a proteja epiderma, proprietăți antioxidante.

**Echipament special:** Nu se folosește.

#### Recomandări:

*Uz profesional:* în cadrul oricărui tratament cosmetic.

*Acasă:* zilnic, seara și/sau dimineața.

**Precauții:** Nu există.

**Valabilitate:** 12 luni de la deschidere.



1000 ml.

### MASAJ

Massage Plus Cream

Cremă de masaj cu Alantoină

**Descriere:** Cremă de masaj, fără parfum, cu textură foarte cremoasă indicată pentru masajul corporal. Ajută la realizarea unui masaj complet, lăsând pielea catifelată și plăcută la atingere.

**Utilizare:** Se aplică pe piele printr-un masaj delicat până la absorbție completă. Poate fi amestecată cu diferite uleiuri esențiale pentru efecte multiple.

#### Ingrediente active:

**Alantoină** – puternic efect hidratant

**Vitamine A, C, E** – puternic efect antioxidant.

**Echipament special:** Nu se folosește.

#### Recomandări:

*Uz profesional:* în cadrul oricărui tratament cosmetic.

**Precauții:** Nu există.

**Valabilitate:** 12 luni de la deschidere.

**Specificații:** Nu conține alcool. Nu conține sulfați, fără parafină și uleiuri minerale.





# anubismed

SKIN PEN\_

## MEZOTERAPIE CU MICRO ACE

Anubismed este o nouă marcă integrată în Anubis Barcelona, specializată în dezvoltarea, fabricarea și comercializarea unei noi generații de tratamente cosmetice, și anume MEZOTERAPIA cu MICRO ACE. Aceasta este o metodă nechirurgicală, simplă și sigură, ce creează micro canale, introducându-se la nivelul mezodermal a unor cocktail-uri de substanțe active ce conțin vitamine, minerale, aminoacizi, enzime, acid hialuronic, oligoelemente și multe alte substanțe obținându-se astfel rezultate foarte rapide și eficiente. Mezoterapia este de asemenea o procedură ce stimulează inducția naturală de colagen și elastină.

### Indicații:

- Terapia ridurilor – rejuvenare celulară.
- Diminuarea cearcănelor închise la culoare.
- Piele flască, pleoapă căzută și riduri perioculare.
- Hiper sau hipo pigmentarea pielii.
- Rozacee.
- Pori dilatați.
- Cicatrici hipertrofice, keloidale, cicatrici post acnee și cicatrici vechi chirurgicale.
- Bărbie dublă.
- Tratamentul vergeturilor, celulitei, grăsimii localizate.
- Tratamentul alopeciei – căderea părului.

### Contraindicații:

- Fobia de ace.
- În timpul tratamentelor cu botox.
- Probleme importante de coagulare a sângelui. Tratament cu doze mari de corticosteroizi.
- Infecții ale pielii, răni deschise și arsuri solare.
- Alunițe sau negi.
- Acnee în stadii avansate cu papule și pustule.
- Tendința de a forma cheloide.
- Sarcină și alăptare.
- Eczeme, Impetigo.
- Cancer de piele și persoane care fac chimioterapie și radioterapie.

### Durată și frecvență:

**Durată sesiune:** între 30 – 45 min. , în funcție de tratament.

**Terapie:** între 4 – 7 sesiuni. Intervalul dintre sesiuni este de 7 -10 zile. Timpul și numărul de proceduri pot varia, în funcție de cazul specific.

**Mentenanță:** Terapia se recomandă a se realiza de 2 ori/an.





**ANUBISMED**  
Aparat De Mezoterapie cu Ace  
SKIN PEN



**ANUBISMED**  
Rezerve Ace Sterile\* 10 bucăți  
Head replacements



**ANUBISMED**  
Loțiune de curățare pre - tratament 250 ml.  
Skin Preparer

anubismed  
FARMACIA

#### Descriere:

Dispozitiv electric, reîncărcabil, automat, sub formă de stilou, ușor de utilizat ce se folosește cu un capăt cu 12 micro-ace sterile. Are un design ergonomic și inovator ce nu necesită conectarea la o sursă de curent electric în timpul utilizării. Conține un set de 2 acumuloare, interschimbabile, care se încarcă complet într-o oră. Ledul albastru indică încărcarea bateriilor.

#### Utilizare:

Se introduce capătul de ace sterile în dispozitiv. Pentru a se bloca în varful dispozitivului, trebuie rotit la stânga.  
Se deschide dispozitivul apăsând pe butonul de start.  
Se selectează viteza de lucru apăsând succesiv pe butonul de start.  
Fiecare culoare corespunde unui nivel de viteză, 1 fiind cea mai mică viteză și 5 fiind cea mai mare viteză, astfel:

- Viteza 1: **verde**
- Viteza 2: **albastru deschis**
- Viteza 3: **albastru**
- Viteza 4: **roz**
- Viteza 5: **roșu**

Se selectează nivelul de penetrare rotind capul skin pen-ului la stânga sau la dreapta. În sensul acelor de ceasornic, nivelul de penetrare va fi mai mare: 0.25 mm, 0.5 mm, 1.0 mm, 1.5 mm. Pentru a închide aparatul se ține apăsat pentru câteva secunde butonul de start.

#### Pachetul conține:

- Aparatul propriu-zis
- 2 Acumulatori
- 1 Încărcător
- 3 capete de ace sterile, de unică folosință.

#### Recomandări:

*Uz profesional:* în cadrul sedinței de mezoterapie.

#### Contraindicații:

Fobia de ace, în timpul tratamentelor cu botox, probleme importante de coagulare a sângelui, tratament cu doze mari de corticosteroizi, infecții ale pielii, răni deschise și arsuri solare, alunițe sau negi, acnee în stadii avansate, cu papule și pustule, tendința de a forma cheloide, sarcină și alăptare, eczeme, Impetigo, cancer de piele și persoane care fac chimioterapie și radioterapie.

\* **Descriere** Head replacements SKIN PEN: Cutie cu 10 capete de ace sterile.

#### Descriere:

Loțiune pre - tratament pentru dezinfectarea tenului. Curăță și degresează tenul în profunzime, eliminând în mod eficient impuritățile, excesul de sebum de pe stratul cornos, precum și orice urmă de machiaj. Pregătește tenul pentru o mai bună absorbție și penetrare a substanțelor active, în tratamentele ulterioare.

#### Utilizare:

Se aplică direct prin pulverizare sau cu ajutorul unei dischete demachiante ștergându-se foarte bine pielea ce urmează a fi tratată.

#### Ingrediente active:

**Chlorhexidine digluconate** - acțiune microbiană cu spectru larg.

**Echipament special:** Nu se folosește.

#### Recomandari:

*Uz profesional:* înaintea oricărui tratament de mezoterapie.

**Precauții:** Nu există.

**Valabilitate:** 12 luni de la deschidere.

**DIVAHAIR**  
**COSMETICS**



**5 amp. X 10 ml.**  
**ANUBISMED ASR\_**  
**Cocktail anti-îmbătrânire**  
 ASR\_ Skin Rejuvenating Cocktail

**Descriere:** Cocktail anti-îmbătrânire cu o concentrație ridicată de Acid Hialuronic și peste 50 de ingrediente active cu rol de a crește proliferarea celulelor și sinteza ECM (matrice extracelulară) și cu proprietăți de a diminua semnele de îmbătrânire, de a oferi plus de elasticitate, catifelare și vitalitate țesuturilor. Stimulează producerea de colagen și elastină și regenerează celular.

**Utilizare:** Cocktail-ul se aplică pe piele înainte și după folosirea Skin Pen-ului. Se extrage conținutul din fiolă folosind o seringă sterilă.

**Ingrediente active:**

**4 Factori de creștere:** Sh-Oligopeptida - 1, 2, 3, 4 - acționează ca un puternic antioxidant.

**Acid hialuronic** - menține hidratarea cutanată.

**Aminoacizi** - Acid aminobutic, Acid aspartic, Asparagină, Acid glutamic, Alanină, Arginină, etc.

**Vitamine** - Retinil palmitat, Ascorbat de sodiu, Niacinamidă, Piridoxină, Nitrat de tiamină, etc.

**Minerale** - Clorură de calciu, Sulfat de magneziu, Hidroxid de sodiu.

**Coenzime** - Coenzima A, Difosfat tiamina, etc.

**Acizi nucleici** - Adenozin fosfat ciclic, Citozină, Timină.

**Rezultate:**

Netezește ridurile și liniile de expresie.  
 Reduce rugozitatea superficială a pielii.  
 Minimiza dilatarea porilor și îmbunătățește textura pielii.  
 Revitalizează, hidratează și iluminează pielea.  
 Restaurează elasticitatea și vitalitatea țesuturilor.

**Recomandări:**

*Uz profesional:* în timpul tratamentului de mezoterapie.

**Precauții:** Nu există.

**Valabilitate:** 1 lună de la deschidere.



**5 amp. X 5 ml.**  
**ANUBISMED ASH\_**  
**Cocktail cu Acid Hialuronic**  
 ASH\_ Skin Hyaluronic Cocktail

**Descriere:** Cocktail restructurant cu acțiune ultrahidratantă, pe bază de Acid Hialuronic cu greutate moleculară mică, de 2%.

**Utilizare:** Cocktail-ul se aplică pe piele înainte și după folosirea Skin Pen-ului. Se extrage conținutul din fiolă folosind o seringă sterilă.

**Ingrediente active:**

**Acid Hialuronic (2%)** - umple ridurile mici și liniile de expresie, ajută la retenția apei în țesut, oferind o hidratare puternică pielii.

**Rezultate:**

Acțiune ultrahidratantă.  
 Îmbunătățește elasticitatea pielii.  
 Scade senzația de „piele care ține” și de piele uscată.  
 Umple ridurile și liniile de expresie.

**Recomandări:**

*Uz profesional:* în timpul tratamentului de mezoterapie.

**Precauții:** Nu există.

**Valabilitate:** 1 lună de la deschidere.



anubismed  
PHARMACEUTICALS



**5 amp. X 10 ml.**  
**ANUBISMED ASB\_**  
**Cocktail de depigmentare**  
 ASB\_ Skin Brightening Cocktail

**Descriere:** Cocktail de depigmentare indicat pentru tratamentul tulburărilor generale de pigmentare a pielii. Efect de luminozitate și acțiune de albire. Inhibă activitatea tirozinazei. Protejează împotriva stresului oxidativ.

**Utilizare:** Cocktail-ul se aplică pe piele înainte și după folosirea Skin Pen-ului. Se extrage conținutul din fiolă folosind o seringă sterilă.

**Ingrediente active:**

**Agenți de depigmentare** - Extract de α-arbutină, Tricholoma matsutake.

**Acid hialuronic** - menține hidratarea cutanată și previne pierderea elasticității.

**Vitamine** - Acid ascorbic, Niacinamida.

**Minerale** - Bicarbonat de sodiu.

**Antioxidanți** - Glutation, Acid ascorbic (Vitamina C).

**Rezultate:**

Luminează și albește pielea.  
 Atenuază petele și uniformizează culoarea pielii.  
 Acțiune antioxidantă și revitalizantă.  
 Piele mai flexibilă, fermă și hidratată.

**Recomandări:**

*Uz profesional:* în timpul tratamentului de mezoterapie.

**Precauții:** Nu există.

**Valabilitate:** 1 lună de la deschidere.

**DIVAHAIR**  
**COSMETICS**



5 amp. X 10 ml.  
**ANUBISMED ASL\_**  
Cocktail de lifting instant  
ASL\_ Skin Lifting Cocktail

**Descriere:** Cocktail pentru lifting instant cu rol de a crește proliferarea celulelor și sinteza ECM (matrice extracelulară) și cu proprietăți de a diminua semnele de îmbătrânire, de a oferi plus de elasticitate, catifelare și vitalitate țesuturilor. Stimulează producerea de colagen și elastină și regenerează celular.

**Utilizare:** Cocktail-ul se aplică pe piele înainte și după folosirea Skin Pen-ului. Se extrage conținutul din fiolă folosind o seringă sterilă.

#### Ingrediente active:

**DMAE** – ingredient cu puternic efect antioxidant și anti-îmbătrânire.  
**Elastina hidrolizată** - menține hidratarea cutanată și previne pierderea elasticității.  
**Acid citric** - previne îmbătrânirea cutanată.  
**Acid Tartaric** - Bicarbonat de sodiu.  
**Antioxidanți** – reglează Ph-ul pielii, are puternic efect antioxidant și de regenerare celulară.

#### Rezultate:

Efect de lifting instant – rezultate vizibile de la prima ședință.  
Îmbunătățește elasticitatea pielii.  
Întărește și întinerește epiderma.  
Oferă luminozitate pielii.

#### Recomandări:

**Uz profesional:** în timpul tratamentului de mezoterapie.  
**Precauții:** Nu există.  
**Valabilitate:** 1 lună de la deschidere.



5 amp. X 10 ml.  
**ANUBISMED AHL\_**  
Cocktail pentru prevenirea și combaterea căderii părului  
AHL\_ Hair Cocktail

**Descriere:** Cocktail pentru prevenirea și combaterea căderii părului. Induce creșterea părului stimulând angiogeneza. Oprește căderea părului favorizând nutriția și oxigenarea bulbului capilar. Crește forța și rezistența părului.

**Utilizare:** Cocktail-ul se aplică pe piele înainte și după folosirea Skin Pen-ului. Se extrage conținutul din fiolă folosind o seringă sterilă.

#### Ingrediente active:

**Sh-Oligopeptida-2**, - întărește părul, stimulând foliculii pentru a produce o cuticulă mai puternică.  
**Sh- Polipeptida-1, 9** - favorizează circulația sanguină la nivelul scalpului, revitalizând astfel foliculii piloși.  
**Aminoacizi** - Acid aminobutic, Acid aspartic, Asparagină, Acid glutamic, Alanină, Arginină, etc.  
**Vitamine** - Retinil palmitat, Ascorbat de sodiu, Niacinamidă, Piridoxină, Nitrat de tiamină, etc.  
**Coenzime** - Coenzima A, Difosfat tiamina, etc.  
**Antioxidanți** - Glutation, Acid ascorbic (Vitamina C).  
**Acizi nucleici** - Adenozin fosfat ciclic, Citozină, Timină.

#### Rezultate:

Induce creșterea părului stimulând angiogeneza.  
Oprește căderea părului favorizând nutriția și oxigenarea bulbului capilar.  
Crește forța și rezistența părului.  
Reduce iritațiile și excesul de sebum la nivelul scalpului.  
Crește grosimea și volumul părului.

#### Recomandări:

**Uz profesional:** în timpul tratamentului de mezoterapie.  
**Precauții:** Nu există.  
**Valabilitate:** 1 lună de la deschidere.



anubismed  
FOLIOSE



5 amp. X 10 ml.  
**ANUBISMED ALR\_**  
Cocktail pentru reducerea grăsimii localizate și a celulitei  
ALR\_ Lipo Reducing Cocktail

**Descriere:** Cocktail pentru reducerea grăsimii localizate și a celulitei. Dezintegrează acumulările de grăsime localizată. Scade volumul corporal și favorizează eliminarea lichidelor.

**Utilizare:** Cocktail-ul se aplică pe piele înainte și după folosirea Skin Pen-ului. Se extrage conținutul din fiolă folosind o seringă sterilă.

#### Ingrediente active:

**L-Carnitină** - favorizează și accelerează arderea grăsimilor.  
**Cafeină** - efect lipolitic, favorizează circulația limfatică și eliminarea toxinelor.  
**Extract de Hydrocolite asiatica** - activează și stimulează fibroblastele, favorizând cicatrizarea. Mărește elasticitatea și hidratarea epidermei.  
**Extract de Ceai Verde** - acțiune anticelulitică.  
**Extract de frunze de anghinare** - efect diuretic, stimulează drenajul limfatic.

#### Rezultate:

Reduce aspectul de „coajă de portocală”.  
Mărește elasticitatea pielii.  
Reduce acumulările de grăsime localizată.  
Remodelează forma corpului.  
Piele mai flexibilă, fermă și hidratată.

#### Recomandări:

**Uz profesional:** în timpul tratamentului de mezoterapie.  
**Precauții:** Nu există.  
**Valabilitate:** 1 lună de la deschidere.

**DIVAHAIR**  
**COSMETICS**



500 ml.

### ANUBISMED

#### Mască calmantă de reparare intensivă

Post-Repair Calming Mask

**Descriere:** Mască calmantă, cu textură de gel, de reparare intensivă cu ALOE VERA și HAMAMELIS. Pregătește tenul pentru o mai bună absorbție și penetrare a produselor. Elimină roșeața, îmbunătățind microcirculația. Hidratează în profunzime.

**Utilizare:** Se aplică într-un strat suficient de gros, după orice tratament de mezoterapie. Se lasă să acționeze 15-20 min. după care se îndepărtează cu apă.

#### Ingrediente active:

**Extract de Aloe Vera** – proprietăți de reparare și regenerare a epidermei.

**Hamamelis** - proprietăți antioxidante, întărește capilarele și îmbunătățește circulația sângelui.

#### Rezultate:

Oferă o senzație imediată de calmare.  
Acțiune reparatoare intensivă.  
Elimină roșeața, îmbunătățind microcirculația.  
Hidratează în profunzime.

#### Recomandări:

*Uz profesional:* în timpul tratamentului de mezoterapie.

**Precauții:** Nu există.

**Valabilitate:** 12 luni de la deschidere.



75 ml.

### ANUBISMED

#### Cremă fluidă cu protecție 50+

AnubisMed 50+

**Descriere:** Cremă fluidă cu protecție 50+ cu filtru UVA și UVB. Cu ALOE VERA, VITAMINA E și Sistem de filtre UVA/UVB. Repară, regenerează și hidratează pielea

**Utilizare:** Se aplică într-un strat subțire, după orice tratament de mezoterapie sau după orice tratament cosmetic. A se aplica cu 30 min. înainte de expunerea la Soare. Tubul se agită foarte bine înainte de a se utiliza.

#### Ingrediente active:

**Extract de Aloe Vera** – proprietăți de reparare și regenerare a epidermei.

**Sistem de filtre UVA / UVB** – protecție împotriva razelor solare nocive.

**Vitamina E** – regenerează și hidratează pielea.

#### Rezultate:

Protecție deosebit de eficientă împotriva arsurilor solare.  
Protecție celulară împotriva îmbătrânirii premature.  
Proprietăți de regenerare și hidratare. Repară pielea.  
Textură extra fluidă care nu lasă resturi grase pe piele.  
Scade senzația de „piele care ține” și de piele uscată.

#### Recomandări:

*Uz profesional:* după fiecare tratament cosmetic.

*Acasă:* în fiecare zi, dimineața.

**Precauții:** Nu există.

**Valabilitate:** 9 luni de la deschidere.

**Specificații:** Nu conține parabeni.



200ml.



50 ml.

### ANUBISMED

#### Cremă hidratantă pe bază de molecule de Acid Hialuronic

HA+Hyaluronic Cream

**Descriere:** Cremă hidratantă pe bază de molecule de Acid Hialuronic cu diferite greutăți moleculare ce oferă o creștere a rezervelor hidrice, atât la suprafață cât și în profunzime.

**Utilizare:** Se aplică pe față, gât și decolteu, prin mișcări circulare, până la absorbție completă în piele.

#### Ingrediente active:

**Extract de Aloe Vera** – proprietăți de reparare și regenerare a epidermei.

**Acid hialuronic** - menține hidratarea cutanată și previne pierderea elasticității.

**Vitamina E** – regenerează și hidratează pielea.

#### Rezultate:

Crește rezervele hidrice atât la suprafață cât și în profunzime.  
Îmbunătățește elasticitatea și catifelează tenul.  
Elimină pierderea de apă trans-epidermică, reținând apa.  
Scade senzația de „piele care ține” și de piele uscată.

#### Recomandări:

*Uz profesional:* după fiecare tratament de mezoterapie.

*Acasă:* în fiecare zi, de preferat dimineața.

**Precauții:** Nu există.

**Valabilitate:** 12 luni de la deschidere.

**Specificații:** Nu conține parabeni și uleiuri minerale.

Conține SPF 15.

anubismed  
FARMACIA

**DIVA**HAIR  
COSMETICS

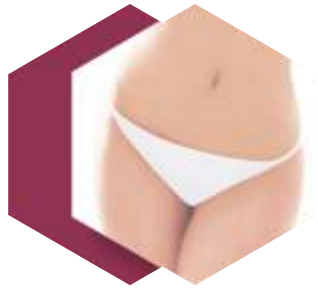

15 ml.

### ANUBISMED

#### Serum pentru conturul ochilor cu Acid Hialuronic

HA+Hyaluronico Eye Contour

**Descriere:** Concentrat cu textură serum și absorbție rapidă, destinată zonei din jurul ochilor și buzelor. Formula sa pe bază de molecule de Acid Hialuronic de diferite greutateți moleculare oferă o creștere a rezervelor hidrice în țesut, aducând o extra hidratare care scade numărul ridurilor din zonele perioculare.

**Utilizare:** Se aplică în zona periorculară și în zona buzelor, prin mișcări circulare, până la absorbție completă în piele.

#### Ingrediente active:

**Extract de Aloe Vera** – proprietăți de reparare și regenerare a epidermei.

**Acid hialuronic** - menține hidratarea cutanată și previne pierderea elasticității.

**Vitamina E** – regenerează și hidratează pielea.

**Unt de shea** – îmbunătățește elasticitatea pielii.

**Ulei de semințe de struguri** – efect antioxidant.

**Ulei de argan** – puternic efect de hidratare.

#### Rezultate:

Tratează în mod specific zona din jurul ochilor și buzelor.

Elimină pierderea de apă trans-epidermică, reținând apa.

Scade senzația de „piele care ține” și de piele uscată, îmbunătățind elasticitatea pielii.

Conferă o extra hidratare care scade numărul ridurilor.

Aspect final satinat.

#### Recomandări:

*Uz profesional:* după fiecare tratament de mezoterapie.

*Acasă:* în fiecare zi, dimineața și/sau seara.

**Precauții:** Nu există.

**Valabilitate:** 9 luni de la deschidere.

**Specificații:** Nu conține parabeni.



anubismed  
FARMACIA



30 ml.

### ANUBISMED

#### Serum concentrat cu Acid Hialuronic

HA+Hyaluronico Serum

**Descriere:** Serum concentrat cu textură fluidă și absorbție rapidă. Formula sa pe bază de molecule de Acid Hialuronic de diferite greutateți moleculare oferă o creștere a rezervelor hidrice, atât la suprafață cât și în profunzime.

#### Utilizare:

Se aplică pe față, gât și decolteu, prin mișcări circulare, până la absorbție completă în piele.

#### Ingrediente active:

**Sodiu PCA** – proprietăți de reparare și regenerare a epidermei.

**Acid hialuronic** - menține hidratarea cutanată și previne pierderea elasticității.

**Vitamina E** – regenerează și hidratează pielea.

#### Rezultate:

Crește rezervele hidrice atât la suprafață cât și în profunzime.

Îmbunătățește elasticitatea și catifelează tenul.

Elimină pierderea de apă trans-epidermică, reținând apa.

Scade senzația de „piele care ține” și de piele uscată.

Oferă o extra hidratare care face să scadă numărul ridurilor.

#### Recomandări:

*Uz profesional:* după fiecare tratament de mezoterapie, înainte de crema de final.

*Acasă:* în fiecare zi, dimineața și/sau seara.

**Precauții:** Nu există.

**Valabilitate:** 9 luni de la deschidere.

**Specificații:** Nu conține parabeni.

**DIVAHAIR**  
**COSMETICS**



